Affiliato: Ragusa Immobiliare D.I.
Partita IVA: 07097340827
Via Archimede, 19/A 97100 Ragusa (RG)
Email: rgcs1@tecnocasa.it - Tel.: 09321619482

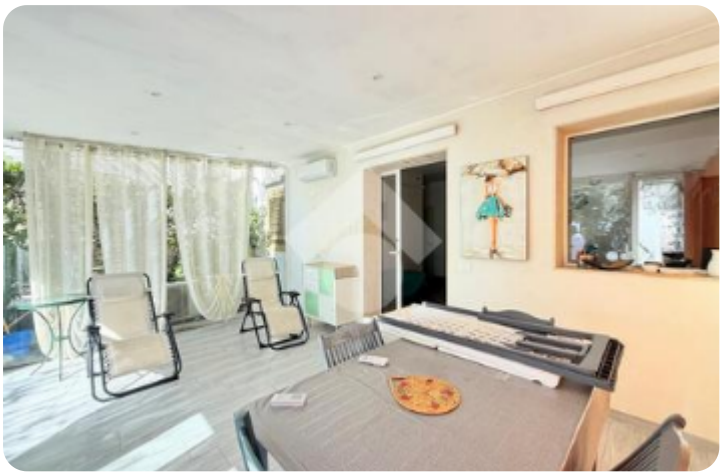













Rif.: 61286732

€ 160.000

Trilocale in vendita

Ragusa, Contrada Kastalia - Donnafugata

Tipologia:	appartamenti
Superficie:	mq 69 ca.
Locali:	3
Sottotipologia:	3 locali
Bagni:	1
Terrazzi:	2
Posti auto:	1

Classe energetica: F

Tecnocasa Ragusa Centro propone in vendita un appartamento situato al piano terra all'interno dell'Athena Resort.Immerso nel cuore della Riserva Naturale del Pino d'Aleppo, a pochi chilometri da Ragusa e dalle splendide spiagge di Scoglitti, l'Athena Resort offre un contesto esclusivo circondato da oltre 100 ettari di natura. Il complesso dispone di spiaggia privata attrezzata, tre piscine, tre ristoranti, tre bar, impianti sportivi, miniclub e animazione, rappresentando la soluzione ideale per chi cerca relax, comfort e servizi di qualità.L'appartamento è ideale sia come abitazione principale, sia come casa vacanze o investimento a reddito. Internamente si compone di una camera da letto, una cameretta, una luminosa zona pranzo con soggiorno e un bagno.Completano la proprietà due verande: una veranda chiusa nella parte anteriore, in corrispondenza dell'ingresso, e una veranda aperta sul prospetto posteriore, perfetta per trascorrere piacevoli momenti di relax all'aria aperta.Gli ambienti sono ben distribuiti e garantiscono praticità e comfort per la vita quotidiana.La posizione riservata e il facile accesso rendono questa soluzione particolarmente interessante per chi desider [...]

Mappa



Scopri

Punta qui il tuo smartphone

TECNOCASA - HOLDING S.p.A. - P. IVA 08365140154 - Ogni agenzia ha un proprio titolare ed è autonoma.