Affiliato: Ragusa Immobiliare D.I.
Partita IVA: 07097340827
Via Archimede, 19/A 97100 Ragusa (RG)
Email: rgcs1@tecnocasa.it - Tel.: 09321619482







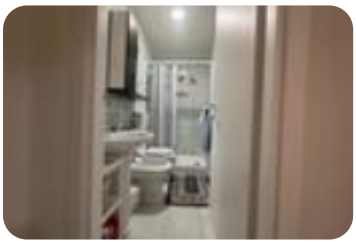







Rif.: 61286382

€ 129.000

Trilocale in vendita

Ragusa, Via Dottor Salvatore Ottaviano - Marina Di Ragusa

Tipologia:	appartamenti
Superficie:	mq 45 ca.
Locali:	3
Sottotipologia:	3 locali
Bagni:	1
Terrazzi:	2

Classe energetica: D

EP invernale del fabbricato:

EP estiva del fabbricato:

Tecnocasa Ragusa propone in vendita a Marina di Ragusa, in via Dottor Salvatore Ottaviano, un appartamento ristrutturato posto al piano terra, ideale per chi desidera una soluzione abitativa funzionale e confortevole.L'immobile è composto da una cucina, una camera matrimoniale, una cameretta, un bagno e una veranda, ideale per trascorrere piacevoli momenti di relax all'aperto.Grazie alla ristrutturazione e alla presenza dello spazio esterno, l'appartamento rappresenta un'interessante opportunità sia come casa vacanze, sia come investimento immobiliare o abitazione per uso residenziale.Per ulteriori informazioni contattaci in Agenzia al numero 0932/1619482, manda un WhatsApp al numero 389/6352082 oppure inviaci un'email a rgcs1 un nostro agente sarà pronto a rispondere alle vostre domande con professionalità e cortesia.Seguici anche su Facebook , cliccando 'mi piace' sulla pagina Gruppo Tecnocasa Ragusa Centro o su Instagram sulla pagina tecnocasa_ragusaOgni Agenzia ha un proprio titolare ed è autonoma.Le presenti informazioni non costituiscono elemento contrattuale.Il nostro franchising, su richiesta, mette a vostra

Mappa



Scopri

Punta qui il tuo smartphone