



Rif.: 61247673

€ 400.000

Porzione di bifamiliare in vendita

Rio Saliceto, Via Ludovico Ariosto

Tipologia:	ville
Superficie:	mq 180 ca.
Locali:	5
Sottotipologia:	porzione di bifamiliare
Spese Annuie:	€ 0
Bagni:	2
Terrazzi:	2
Box:	1
Piano:	1

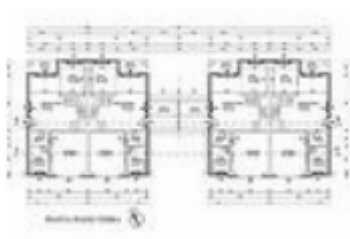

Classe energetica: **A4**

EP invernale del fabbricato: 😊

EP estiva del fabbricato: 😊

A Rio Saliceto, proponiamo una porzione di bifamiliare di nuova costruzione, pronta per essere personalizzata in base alle tue esigenze. Questa villetta, progettata in classe energetica A4, offre un ambiente abitativo moderno e sostenibile. Al piano terra, l'ampia zona giorno con cucina a vista rappresenta il fulcro della casa, ideale per momenti di convivialità, grazie anche all'ampia vetrata che conduce al giardino privato. Sempre al piano terra, un bagno e un'autorimessa con accesso diretto garantiscono praticità e comfort. Al primo piano, la zona notte è composta da tre camere da letto, di cui due con terrazzo, perfette per accogliere la famiglia, e un secondo bagno. Il giardino privato offre uno spazio esterno riservato, ideale per il relax e le attività all'aperto. Questa soluzione abitativa si distingue per la qualità costruttiva e l'attenzione ai dettagli, rispondendo alle esigenze di chi cerca una residenza signorile e all'avanguardia. Per ulteriori informazioni e per visitare l'immobile chiama il 351-5965686 oppure scrivi a Se oltre

Mappa



Scopri

Punta qui il tuo smartphone

