



Rif.: 60852913

€ 174.000

Porzione di bifamiliare in vendita

Rio Saliceto, Via Naviglio Sud - Osteriola

Tipologia:	ville
Superficie:	mq 120 ca.
Locali:	3
Sottotipologia:	porzione di bifamiliare
Spese Annuie:	€ 0
Bagni:	2
Box:	1
Piano:	1

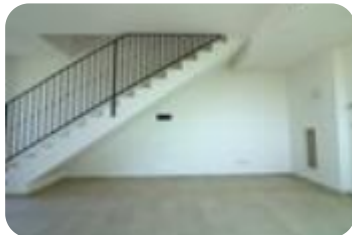

Classe energetica: A3

EP globale non rinnovabile: 57.45 kW h/m² anno

EP globale rinnovabile: 114.76 kW h/m² anno

EP invernale del fabbricato: 😞

EP estiva del fabbricato: 😞

OSTERIOLA FRAZ. DI RIO SALICETO - Immersa nella tranquillità della campagna Riese, proponiamo villetta abbinata di nuova costruzione in classe A3.L'immobile si sviluppa su due livelli.Al piano terra troviamo la zona giorno, composta da ingresso su soggiorno di 30 mq con scala a vista, cucina separata con accesso al giardino, antibagno e bagno.Al primo piano la zona notte, composta da bagno, 2 camera da letto matrimoniali, di cui una mansardata.Completano la soluzione il garage in corpo staccato ed il giardino privato su 3 lati. Tetto in legno con travi a vista, impianto di riscaldamento/climatizzazione a pompa di calore, finestre in PVC, scuri in alluminio. Disponibilità immediata. > Per maggiori informazioni contatta il referente dell'immobile Luca Belvedere 340 4700429 o chiama in agenzia Rimani collegato con noi sui nostri canali social:Facebook Gruppo Tecnocasa Rio Saliceto Osteriola

Mappa



Scopri

Punta qui il tuo smartphone

