Affiliato: Studio Reggio Calabria Sud Srl
Partita IVA: 02661740809
Viale Aldo Moro, 101A/B 89129 Reggio Di Calabria (RC)
Email: rccn4@tecnocasa.it - Tel.: 0965596775

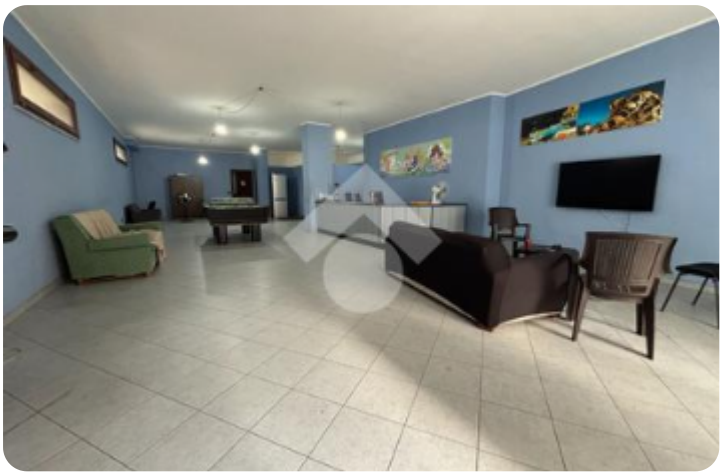





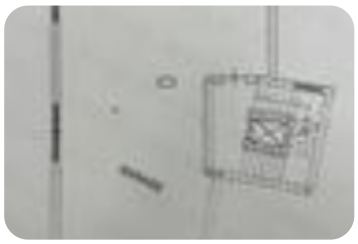

Rif.: 61173325

↓ € 70.000

~~€ 99.000~~ (-30%)

Box / posti auto in vendita

Reggio Di Calabria, Via Monsignor Aurelio Sorrentino - Reggio Calabria Sud

Tipologia:	box / posti auto
Superficie:	mq 150 ca.
Locali:	1
Sottotipologia:	Box
Spese Annue:	€ 600
Bagni:	1

Questo immobile è esente da classe energetica

In VIA MONSIGNOR AURELIO SORRENTINOproponiamo in vendita un ampio garage di 162 mq catastali, categoria C/6, situato al piano terra di un edificio di recente costruzione.Realizzato nel 2008, l'immobile si presenta in ottime condizioni e si compone di un grande ambiente open-space con accesso diretto dalla strada. È inoltre dotato di un comodo bagno finestrato con doccia, offrendo comfort e funzionalità.L'impianto di riscaldamento è assente.La posizione centrale e ben servita rende questa soluzione ideale non solo come garage, ma anche come deposito o locale multifunzionale.

Mappa

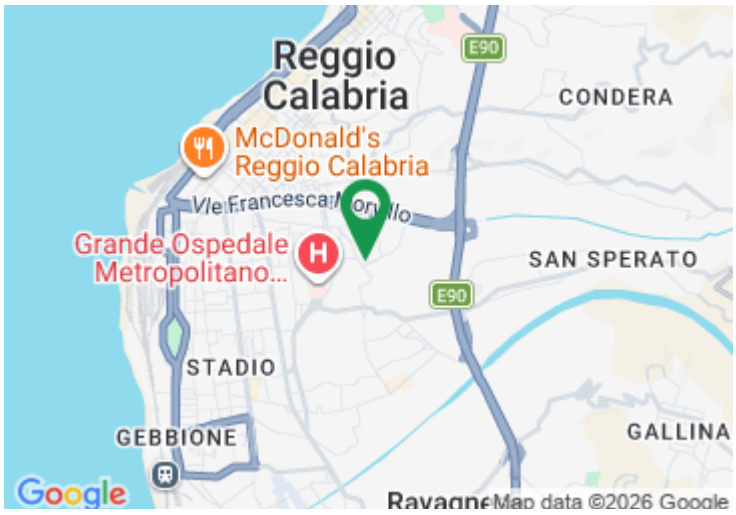

Scopri

Punta qui il tuo smartphone

TECNOCASA - HOLDING S.p.A. - P. IVA 08365140154 - Ogni agenzia ha un proprio titolare ed è autonoma.