Affiliato: Studio Pretoria Srlu
Partita IVA: 01949010761
Via del Popolo, 69 85100 Potenza (PZ)
Email: pzcn6@tecnocasa.it - Tel.: 097124344









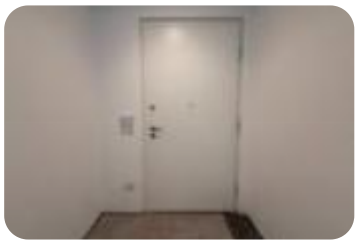





Rif.: 61295261

↓ € 550.000

~~€ 585.000~~ (-6%)

Porzione di bifamiliare in vendita

Potenza, Via dei Dragonari

Tipologia:	ville
Superficie:	mq 250 ca.
Locali:	4
Sottotipologia:	porzione di bifamiliare
Spese Annue:	€ 0
Bagni:	3
Box:	1

Classe energetica: A1

EP globale non rinnovabile: 45.12 kW h/m² anno

EP invernale del fabbricato: ☺

EP estiva del fabbricato: ☺

Porzione di Villa Bifamiliare di Pregio a Potenza con Giardino di 600 mq.Situata all'interno del Comune di Potenza, in una posizione strategica a pochi passi da Via del Gallitello, proponiamo in vendita esclusiva una splendida porzione di bifamiliare attualmente in fase di ultimazione. La location combina perfettamente la massima riservatezza con la comodità di avere a portata di mano il cuore commerciale della città.Progettata per soddisfare i più alti standard del lusso contemporaneo, la dimora rappresenta la fusione ideale tra design d'avanguardia, massima efficienza energetica ed eleganza senza tempo. L'edificio è realizzato secondo le più avanzate tecnologie costruttive per rientrare nella classe NZEB (Edificio a Energia Quasi Zero). Tra le dotazioni tecnologiche figurano: impianto di riscaldamento e raffrescamento a pavimento, domotica di ultima generazione per la gestione intelligente della casa e un sofisticato sistema di allarme. Questa porzione di 250 mq al piano terra si apre su un accogliente

Mappa

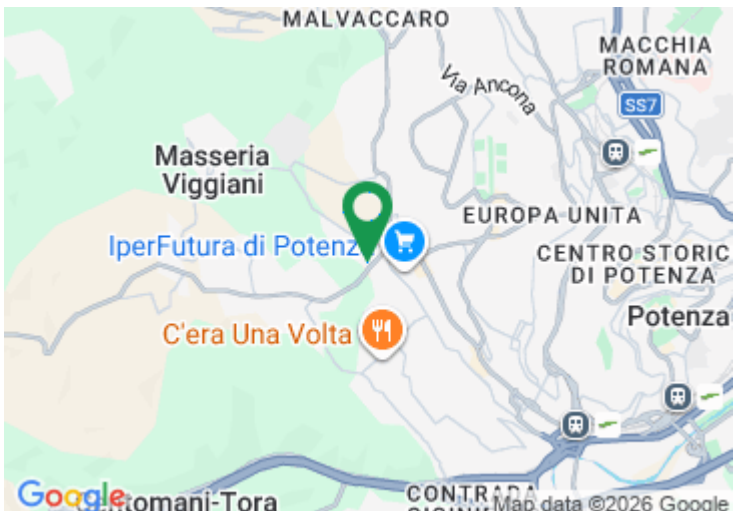

Scopri

Punta qui il tuo smartphone

TECNOCASA - HOLDING S.p.A. - P. IVA 08365140154 - Ogni agenzia ha un proprio titolare ed è autonoma.