Affiliato: Immobiliare Voghera 13 Srl
Partita IVA: 02884520186
Via Plana, 21 27058 Voghera (PV)
Email: pv2g2@tecnorete.it - Tel.: 03831755385

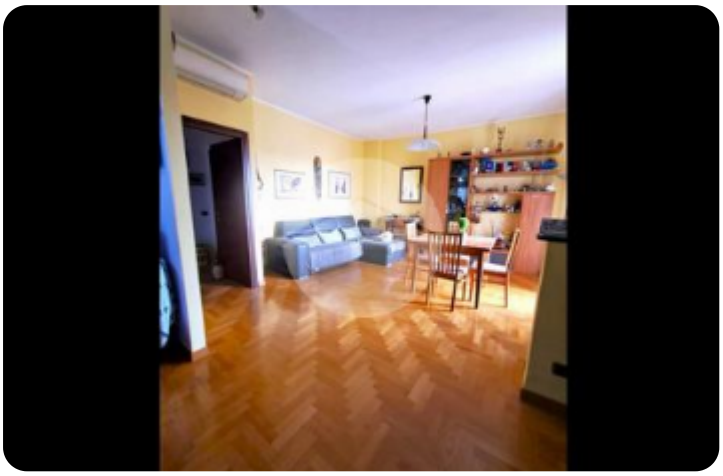

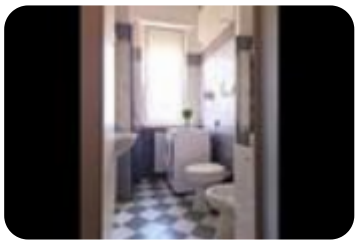

Rif.: 60818547

€ 79.000

Trilocale in vendita

Voghera, Via Lomellina

Tipologia:	appartamenti
Superficie:	mq 100 ca.
Locali:	3
Sottotipologia:	3 locali
Spese Annue:	€ 0
Bagni:	1
Balconi:	2
Box:	1
Piano:	4

Classe energetica: G

EP globale non rinnovabile: 179.00 kW h/m² anno

EP invernale del fabbricato: ☹

EP estiva del fabbricato: 😐

VOGHERA - ZONA SEMICENTRALE-Comoda per raggiungere tutti i servizi quali stazione ferroviaria, farmacie, supermercati e scuole, ben servita dai mezzi pubblici.Proponiamo in vendita appartamento trilocale ristrutturato, in palazzina ben abitata posto al quarto piano servito da ascensore.Composto da: ingresso, luminoso salone con cucina open space, camere da letto matrimoniale con ampia cabina armadio, camera da letto, bagno, ampio ripostiglio e due balconi. Completa la proprietà ampia cantina e box.Rifiniture interne: serramenti con doppi vetri in pvc e zanzariere, aria condizionata e

Mappa

Scopri

Punta qui il tuo smartphone

TECNOCASA - HOLDING S.p.A. - P. IVA 08365140154 - Ogni agenzia ha un proprio titolare ed è autonoma.