Affiliato: Consoli Biagio D.I.
Partita IVA: 06414020658
Via Bonellina, 10 51100 Pistoia (PT)
Email: ptco5@tecnocasa.it - Tel.: 0573762760 - Cell.: 3802645756













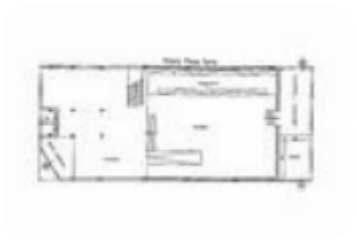

Rif.: 61286438

€ 680.000

Capannone in vendita

Pistoia, Via Alessandro Volta - Sant'Agostino

Tipologia:	capannone
Superficie:	mq 600 ca.
Locali:	3
Sottotipologia:	capannone
Spese Annue:	€ 0
Posti auto:	4

Classe energetica: G

EP globale non rinnovabile: 144.06 kW h/m² anno

PISTOIAPistoia, nel cuore della zona industriale di Sant'Agostino, proponiamo in vendita capannone D/8 di . 600mq libero su quattro lati.L'unità immobiliare si sviluppa su tre livelli:- Piano terra di . 390mq-Piano primo di . 108mq-Piano secondo di . 105mqIl piazzale, che gira intorno all'immobile è ideale per agevolare le operazioni di carico/scarico delle merci, oltre a quattro posti auto nella parte antistante, che garantiscono comodità per dipendenti, clienti e fornitori.La distribuzione degli spazi su più livelli offre diverse possibilità di organizzazione e utilizzo, rendendo la soluzione interessante per aziende e attività che necessitano di ambienti funzionali e spazi esterni a supporto della propria operatività.Libero subito.Per ulteriori informazioni o per fissare un appuntamento contattaci al numero: 0573.762760 o

Mappa



Scopri

Punta qui il tuo smartphone

TECNOCASA - HOLDING S.p.A. - P. IVA 08365140154 - Ogni agenzia ha un proprio titolare ed è autonoma.