Affiliato: Studio Prato Sud Sas
Partita IVA: 02658370974
Via Fosso del Masi, 28 59100 Prato (PO)
Email: pocs9@tecnocasa.it - Tel.: 0574643390

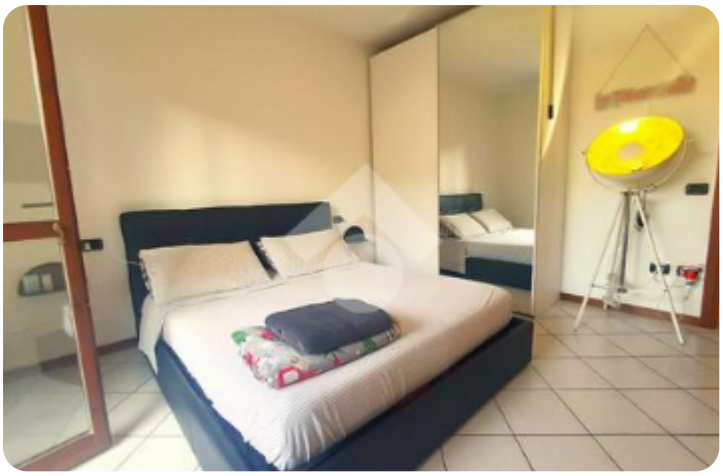













Rif.: 61287583

€ 239.000

Trilocale in vendita

Prato, Via del Ferro - Paperino

Tipologia:	appartamenti
Superficie:	mq 77 ca.
Locali:	3
Sottotipologia:	3 locali
Spese Annue:	€ 600
Bagni:	1
Box:	1

Questo immobile è esente da classe energetica

ZONA PAPERINO - VIA DEL FERRONOSTRA ESCLUSIVAProponiamo in vendita un appartamento di circa 77 mq, situato al piano terra, caratterizzato da un ampio giardino privato di circa 150 mq, ideale per chi desidera vivere in un ambiente funzionale e godere di uno spazio esterno da sfruttare durante tutto l'anno.L'abitazione si apre sulla zona giorno, composta da un accogliente soggiorno con angolo cottura, un ambiente pensato per la vita quotidiana e per trascorrere piacevoli momenti in compagnia. La disposizione degli spazi permette di organizzare comodamente sia la zona relax che quella dedicata ai pasti.Proseguendo troviamo la camera matrimoniale e un ampio locale guardaroba, attualmente utilizzato come camerina, una soluzione versatile che può essere adattata alle diverse esigenze abitative. Completano la disposizione interna un bagno finestrato e un pratico ripostiglio, utile per organizzare al meglio gli spazi della casa.Uno dei punti di forza dell'immobile è sicuramente il giardino privato di circa 150 mq, uno spazio esterno di generose dimensioni, ideale per pranzi e cene all'aperto, per rilassarsi durante le giornate di sole o per chi desidera avere un angolo verde da vivere in [...]

Mappa



Scopri

Punta qui il tuo smartphone

TECNOCASA - HOLDING S.p.A. - P. IVA 08365140154 - Ogni agenzia ha un proprio titolare ed è autonoma.