Affiliato: Studio Prato Sud Sas
Partita IVA: 02658370974
Via Fosso del Masi, 28 59100 Prato (PO)
Email: pocs9@tecnocasa.it - Tel.: 0574643390

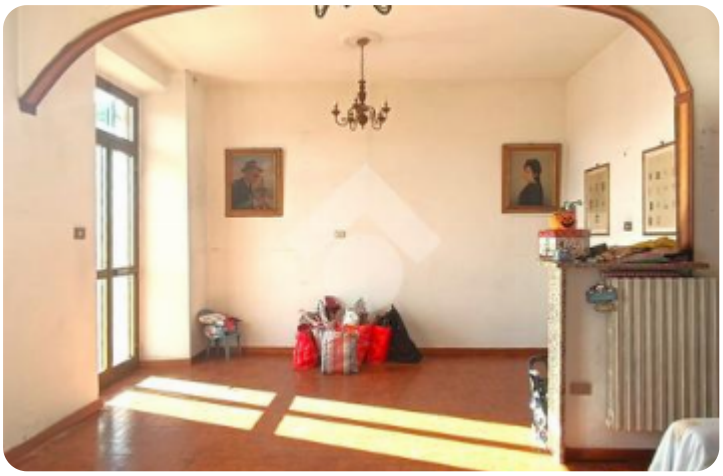





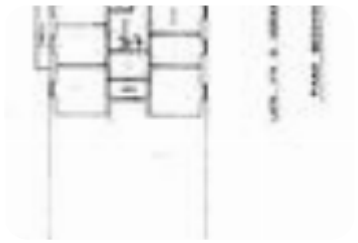

Rif.: 61284538

€ 209.000

5 locali in vendita

Prato, Via Giovanni Verga - Fontanelle

Tipologia:	appartamenti
Superficie:	mq 135 ca.
Locali:	5
Sottotipologia:	5 locali
Spese Annue:	€ 1.500
Bagni:	1
Balconi:	1
Piano:	2

Questo immobile è esente da classe energetica

ZONA FONTANELLE - VIA GIOVANNI VERGANOSTRA ESCLUSIVAProponiamo in vendita un appartamento di 135 mq situato al secondo piano di una palazzina senza ascensore, caratterizzato da una distribuzione degli spazi funzionale e da ambienti di generose dimensioni.L'immobile si compone di un ingresso che conduce alla cucina abitabile e all'ampio soggiorno, dal quale si accede a un grazioso balconcino. Un comodo disimpegno separa la zona giorno dalla zona notte, composta da due camere matrimoniali, una camera singola e un bagno finestrato.Completa la proprietà una pratica cantina, ideale come spazio aggiuntivo per riporre oggetti e attrezzature.Dal punto di vista delle parti comuni, il tetto e le facciate dello stabile sono stati ristrutturati nel 2012. L'appartamento si presenta invece da ristrutturare, offrendo così la possibilità di personalizzare gli ambienti e le finiture secondo i propri gusti ed esigenze.Le spese condominiali comprendono anche il consumo dell'acqua, conteggiato in base al numero degli occupanti.La zona, per quanto residenziale e trranquilla, è vicina a tutti i principali servizi quali supermercato, palestra, fermate dell'autobus, rappresentando un occasione per c [...]

Mappa



Scopri

Punta qui il tuo smartphone

TECNOCASA - HOLDING S.p.A. - P. IVA 08365140154 - Ogni agenzia ha un proprio titolare ed è autonoma.