Affiliato: Studio Prato Est D.I.
Partita IVA: 02554910972
Via E. Boni, 30/G 59100 Prato (PO)
Email: pocs7@tecnocasa.it - Tel.: 05741560060





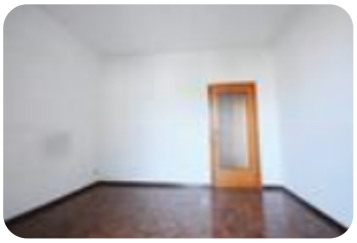









Rif.: 61284083

€ 255.000

Quadrilocale in vendita

Prato, Via Ferrucci - Valentini Zarini

Tipologia:	appartamenti
Superficie:	mq 115 ca.
Locali:	4
Sottotipologia:	4 locali
Spese Annue:	€ 960
Bagni:	1
Terrazzi:	2
Box:	1
Piano:	4

Classe energetica: G

EP globale non rinnovabile: 123.23 kW h/m² anno

EP globale rinnovabile: 321.21 kW h/m² anno

EP invernale del fabbricato: 😐

EP estiva del fabbricato: 😐

Zona Via FerrucciProponiamo in vendita un appartamento di 4 vani situato al quarto e ultimo piano di un edificio dotato di ascensore, in una posizione strategica e ben servita. Varcando la soglia dell'abitazione, si viene accolti da un'ampia zona giorno, caratterizzata da una cucina con zona pranzo separata e da un confortevole soggiorno molto ampio, ideale per trascorrere piacevoli momenti in compagnia di amici e familiari, organizzando pranzi e cene in un ambiente accogliente e funzionale;Sia il soggiorno che la cucina godono di un piacevole accesso diretto a due ampi terrazzi abitabili, perfetti per trascorrere momenti di relax all'aria aperta e vivere gli spazi esterni in ogni occasione.La zona notte è composta da due spaziose camere matrimoniali, ideali per garantire comfort e tranquillità.Completa la disposizione interna un

Mappa



Scopri

Punta qui il tuo smartphone

TECNOCASA - HOLDING S.p.A. - P. IVA 08365140154 - Ogni agenzia ha un proprio titolare ed è autonoma.