



Rif.: 60923297

€ 179.000

Quadrilocale in vendita

Prato, Via Firenze - La Querce

Tipologia:	appartamenti
Superficie:	mq 90 ca.
Locali:	4
Sottotipologia:	4 locali
Spese Annuie:	€ 180
Bagni:	1
Balconi:	1

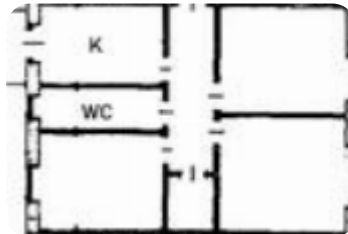

Classe energetica: G

EP globale non rinnovabile: 185.60 kW h/m² anno

EP globale rinnovabile: 55.80 kW h/m² anno

EP invernale del fabbricato: ☹️

EP estiva del fabbricato: ☹️

La Macine - Via Firenzeln zona strategica di collegamento tra Prato e Calenzano, proponiamo in vendita appartamento al piano terra di ampie metrature in un contesto di sole quattro abitazioni. La casa ci accoglie con l'ampio disimpegno che collega tutte le stanze. La zona giorno è composta dalla cucina abitabile, uno spazio irradiato di luce naturale grazie alla presenza della porta finestra, che conduce ad un balcone con affaccio interno. La cucina è inoltre dotata di aria condizionata. Completa la zona giorno un'ampia sala, ideale per ritagliarsi momenti di svago e relax con amici e familiari. La zona notte è formata dalle due ampie camere da letto matrimoniali, e dal bagno finestrato dotato di tutti i comfort e servizi necessari. Completa la proprietà un pratico ripostiglio di generose metrature. L'immobile vanta ottime rifiniture, come i recenti infissi in PVC con vetrocamera. Le spese condominiali ammontano a circa 15 euro mensili. Termosingolo. Per ricevere ulteriori informazioni potete chiamare allo 0574 591473, mandarci un

Mappa



Scopri

Punta qui il tuo smartphone

