



Rif.: 61038669

€ 60.000

Autorimessa in vendita

Prato, Via Fosso del Masi - Paperino

Tipologia:	autorimessa
Superficie:	mq 135 ca.
Locali:	1
Sottotipologia:	autorimessa
Spese Annue:	€ 1.800

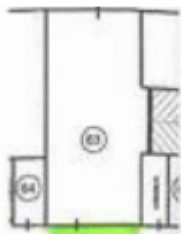

Classe energetica: G

EP globale non rinnovabile: 181.30 kW h/m² anno

EP globale rinnovabile: 56.20 kW h/m² anno

EP invernale del fabbricato: ☹️

EP estiva del fabbricato: ☹️

Paperino - Via Fosso del Masi Poponiamo in vendita ampio garage in ottima posizione, facilmente raggiungibile e di facile collegamento ai servizi principali. L'immobile è situato al piano seminterrato, raggiungibile tramite una comoda rampa di accesso carrabile. Le spese condominiali ammontano a 150€ al mese. L'immobile viene venduto affittato con un contratto di 450€ al mese. Per ulteriori informazioni chiamare allo 0574-1922551, oppure veniteci a trovare in Via Giuseppe Catani 39/A, Prato.

Mappa



Scopri

Punta qui il tuo smartphone

