Affiliato: Studio Foligno Ra.ma. Srl
Partita IVA: 02760980546
Via XX Settembre , 65/C 06034 Foligno (PG)
Email: pgha7@tecnocasa.it - Tel.: 0742359861

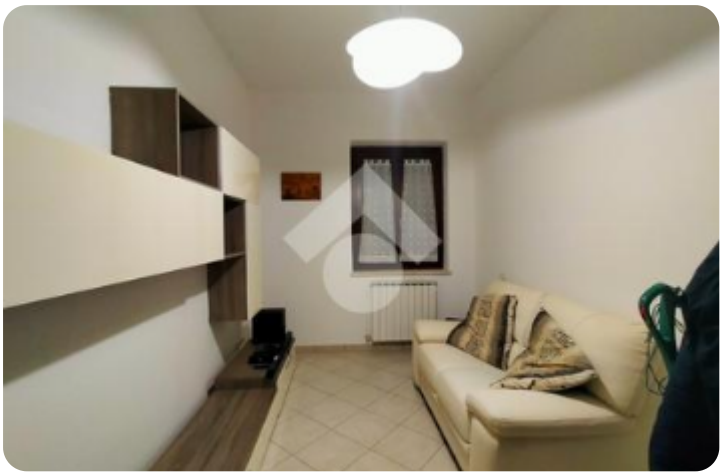













Rif.: 61301672

€ 400 / mese

Casa semindipendente in affitto

Foligno, Via Capodacqua - Capodacqua

Tipologia:	rustici / cascine / case
Superficie:	mq 70 ca.
Locali:	3
Sottotipologia:	casa semindipendente
Spese Annue:	€ 0
Bagni:	2
Box:	1
Piano:	1

Classe energetica: F

EP globale non rinnovabile: 230.00 kW h/m² anno

EP globale rinnovabile: 230.00 kW h/m² anno

EP invernale del fabbricato:

EP estiva del fabbricato:

In località Capodacqua di Foligno, proponiamo in affitto caratteristico immobile cielo/terra semindipendente, ristrutturato a seguito degli eventi sismici del 1997 e completamente arredato.L'abitazione si sviluppa su due livelli ed è così composta:Piano Terra: ingresso, soggiorno, cucina abitabile e bagno.Piano Primo: camera matrimoniale, camera doppia e secondo bagno.Completa la proprietà un comodo garage di circa 27 mq, situato al piano terra.La soluzione, già arredata e pronta da abitare, rappresenta un'interessante opportunità per chi cerca un'abitazione indipendente, funzionale e dotata di spazi

)

:

Mappa



Scopri

Punta qui il tuo smartphone

TECNOCASA - HOLDING S.p.A. - P. IVA 08365140154 - Ogni agenzia ha un proprio titolare ed è autonoma.