Affiliato: Studio Foligno Ra.ma. Srl
Partita IVA: 02760980546
Via XX Settembre , 65/C 06034 Foligno (PG)
Email: pgha7@tecnocasa.it - Tel.: 0742359861

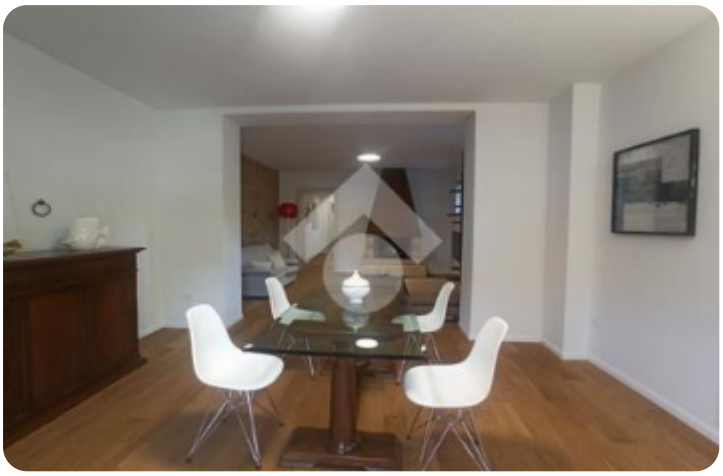













Rif.: 61293214

€ 1.500 / mese

Villa singola in affitto

Foligno, Via Budino

Tipologia:	ville
Superficie:	mq 150 ca.
Locali:	4
Sottotipologia:	villa singola
Spese Annue:	€ 0
Bagni:	2
Posti auto:	2
Piano:	2

Classe energetica: A3
EP globale non rinnovabile: 70.97 kW h/m² anno
EP globale rinnovabile: 70.97 kW h/m² anno
EP invernale del fabbricato:
EP estiva del fabbricato:

Prima periferia: Villa singola di 150mq ca. finemente ristrutturata e sita in complesso residenziale di recente realizzazioneComposta al piano terra da ingresso, cucina abitabile, ripostiglio, bagno e soggiorno. Al piano primo da ballatoio, due camere da letto matrimoniali, studio, bagno e ripostiglioCompletano la proprietà un cortile di 120mq ca in esclusivo utilizzo del conduttore n. 2 posti auto esterni di circa 20 mq. L'unità immobiliare è raffinatamente arredata come da foto.

Mappa

Image not found or type unknown

Scopri

Punta qui il tuo smartphone

TECNOCASA - HOLDING S.p.A. - P. IVA 08365140154 - Ogni agenzia ha un proprio titolare ed è autonoma.