Affiliato: Kira Ovest Sas
Partita IVA: 05771990289
Via Chiara Varotari, 1 35030 Rubano (PD)
Email: pdhog@tecnocasa.it - Tel.: 0490980251





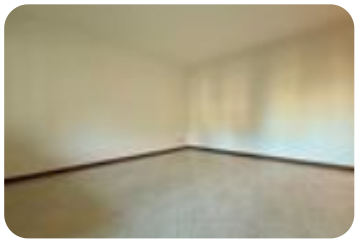









Rif.: 61296477

€ 250.000

Quadrilocale in vendita

Rubano, Via Borromeo

Tipologia:	appartamenti
Superficie:	mq 117 ca.
Locali:	3
Sottotipologia:	4 locali
Spese Annue:	€ 1.100
Bagni:	3
Terrazzi:	1
Box:	1
Piano:	1

Classe energetica: F

EP globale non rinnovabile: 149.62 kW h/m² anno

EP globale rinnovabile: 101.76 kW h/m² anno

EP invernale del fabbricato: 😐

EP estiva del fabbricato: 😐

Proponiamo in vendita un appartamento trilocale dotato di taverna situato nella zona centrale del quartire di Sarmeola, caratterizzato da ampi spazi e da una distribuzione funzionale degli ambienti.L'immobile è così composto: un ampio e spazioso ingresso dal quale si accede alla zona giorno, composta da un luminoso soggiorno e da una cucina abitabile separata, entrambi i locali hanno accesso diretto al terrazzo che offre un piacevole sfogo esterno.La zona notte comprende una luminosa camera matrimoniale, una camera singola, due bagni, di cui uno finestrato.Attraverso una scala a chiocciola si accede al piano terra dove troviamo un'ampia taverna dotata di camino e ingresso indipendente, a completare il piano una comoda lavanderia.Completano la proprietà un ampio garage di pertinenza collegato all'appartamento e

Mappa



Scopri

Punta qui il tuo smartphone

TECNOCASA - HOLDING S.p.A. - P. IVA 08365140154 - Ogni agenzia ha un proprio titolare ed è autonoma.