Affiliato: Industriale Est Srl
Partita IVA: 04986810283
Via Longhin, 93/95 35129 Padova (PD)
Email: pdce1@tecnocasa.it - Tel.: 0498072323

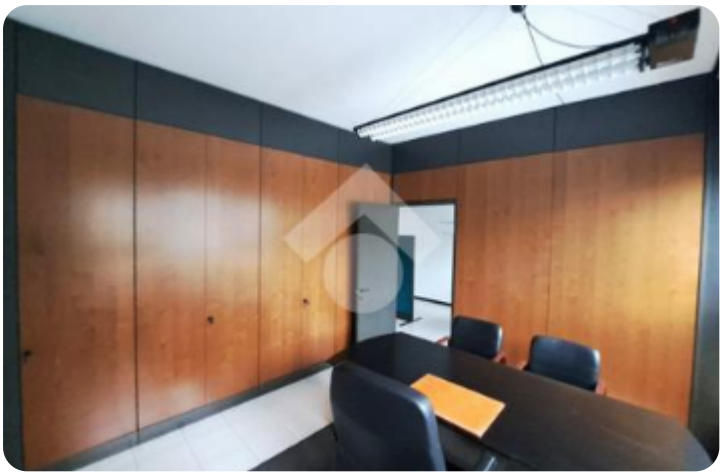







Rif.: 61301824

€ 140.000

Ufficio in vendita

Padova, Via Della Croce Rossa - Stanga

Tipologia:	ufficio
Superficie:	mq 125 ca.
Locali:	5
Sottotipologia:	ufficio
Spese Annue:	€ 3.600
Posti auto:	2
Piano:	1

Classe energetica: E

EP globale non rinnovabile: 87.30 kW h/m² anno

EP globale rinnovabile: 0.00 kW h/m² anno

EP invernale del fabbricato: ☹

EP estiva del fabbricato: ☹

LOCALITA': PADOVA UNO – STANGA (PD) - COSA SAPERE SULL'IMMOBILE: Proponiamo in vendita ufficio di 125 mq al piano primo e 2 posti auto coperti al piano primo seminterrato.PARTICOLARITA' e DESCRIZIONE:- Superficie: la superficie complessiva di 125 mq è distribuita in 3 locali sviluppandosi da una generosa vista cortile interno, 2 locali adibiti a studio ed infine una sala riunioni molto ampia e luminosa.- Posizione: l'ufficio si trova al piano primo di un confortevole stabile a destinazione commerciale/direzionale con comodo accesso e ascensore.- Impianti: l'immobile è dotato di un buon sistema di riscaldamento e condizionamento centralizzato ed impianto elettrico a norma.- Servizi igienici: l'ufficio è corredato di 3 servizi igienici- Parcheggio: l'immobile dispone di 2 posti auto molto ampi ad uso esclusivo al piano interrato ed un parcheggio pubblico.- Accessibilità: l'accesso ai locali è facilitato dal fatto che l'immobile è sito al primo piano con ascensore, rendendo

Mappa



Scopri

Punta qui il tuo smartphone

TECNOCASA - HOLDING S.p.A. - P. IVA 08365140154 - Ogni agenzia ha un proprio titolare ed è autonoma.