Affiliato: Industriale Est Srl
Partita IVA: 04986810283
Via Longhin, 93/95 35129 Padova (PD)
Email: pdce1@tecnocasa.it - Tel.: 0498072323

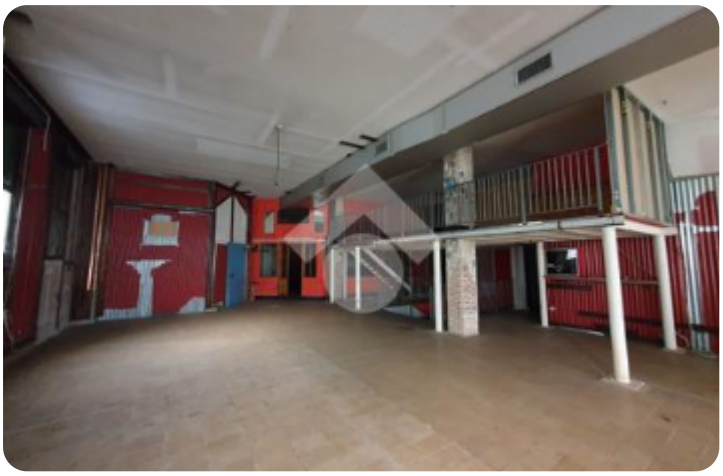













Rif.: 61291404

€ 6.200 / mese

Negozio in affitto

Padova, Via San Crispino

Tipologia:	negozio
Superficie:	mq 917 ca.
Locali:	7
Sottotipologia:	negozio
Spese Annue:	€ 0
Posti auto:	5

Classe energetica: F

EP globale non rinnovabile: 178.30 kW h/m² anno

EP globale rinnovabile: 178.30 kW h/m² anno

EP invernale del fabbricato: ☹

EP estiva del fabbricato: ☹

LOCALITA': PADOVA (PD) - COSA SAPERE SULL'IMMOBILE: Immobile commerciale 917 mq sviluppato su 2 piani vuotoPARTICOLARITA' e DESCRIZIONE:Immobile commerciale fronte strada sviluppato su 2 piani (interrato 437, piano terra 480), con canna fumaria.Piano -1 accessibile anche esternamente tramite rampa dotato di portone largo 2,50 circa.L'immobile è un ex birreria ed è quindi dotato di canna fumaria con un locale cucina non arredato, sia al piano terra che al piano -1 sono presenti diversi bagni.UBICAZIONE e CONTESTO: immobile situato fronte strada su Padova Uno quindi ben collegato alla tangenziale est. Dispone di 3 posti auto privati oltre a tutti

Mappa

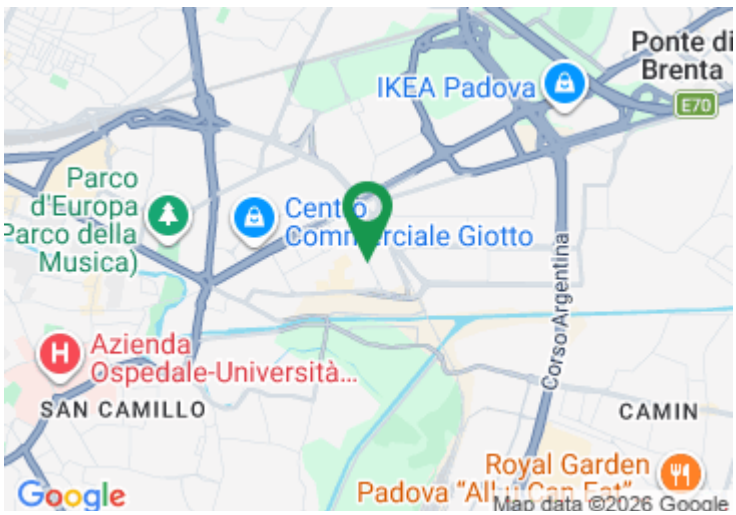

Scopri

Punta qui il tuo smartphone

TECNOCASA - HOLDING S.p.A. - P. IVA 08365140154 - Ogni agenzia ha un proprio titolare ed è autonoma.