Affiliato: Industriale Est Srl
Partita IVA: 04986810283
Via Longhin, 93/95 35129 Padova (PD)
Email: pdce1@tecnocasa.it - Tel.: 0498072323

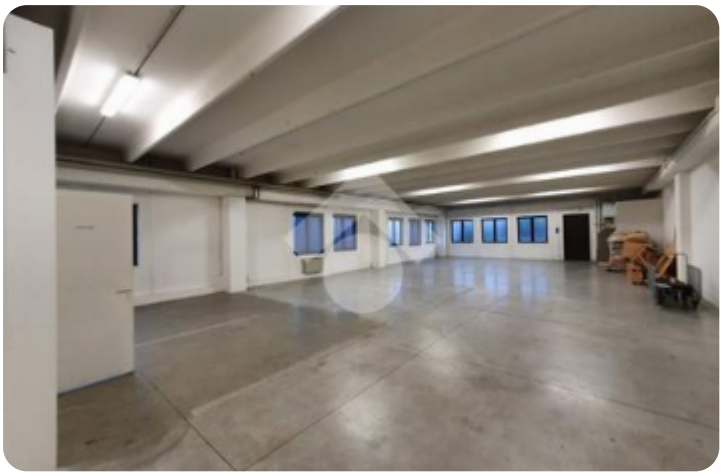

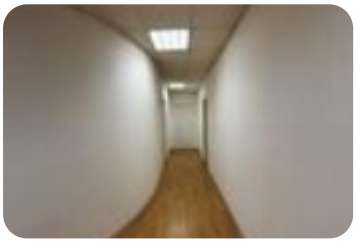











Rif.: 61289162

€ 1.600 / mese

Capannone in affitto

Vigonza, Via Arrigoni

Tipologia:	capannone
Superficie:	mq 250 ca.
Locali:	3
Sottotipologia:	capannone
Spese Annue:	€ 2.000
Posti auto:	5
Piano:	1

Classe energetica: F

EP globale non rinnovabile: 147.60 kW h/m² anno

EP globale rinnovabile: 147.60 kW h/m² anno

EP invernale del fabbricato: ☹

EP estiva del fabbricato: ☹

LOCALITA': VIGONZA (PD) - COSA SAPERE SULL'IMMOBILE: L'immobile commerciale, è composto da un laboratorio, sito al piano PRIMO, di complessivi mq 270 circa con altezza interna di metri 4,0.PARTICOLARITA' e DESCRIZIONE: Il capannone edificato nella prima metà degli anni '90, si contraddistingue per la posizione "centrale" nel contesto produttivo di Vigonza, loc. PERAGA.L'immobile è dotato di zona adibita ad uffici di 50 mq ca. L'area produttiva di 250 mq ca, è servita da montacarichi di portata di 600 kg con accesso diretto all'immobile. Dispone di 2 servizi.Riscaldamento e raffrescamento centralizzati. La pavimentazione interna al capannone è di tipo industriale con fondo in cemento lisciato mentre l'area esterna presenta un fondo cementato. UBICAZIONE e CONTESTO: L'edificio sorge nel cuore della zona artigianale di VIGONZA, a 2 km dall'ingresso della tangenziale nord di Padova ed a 10 km dal casello autostradale di Padova Est.

Mappa

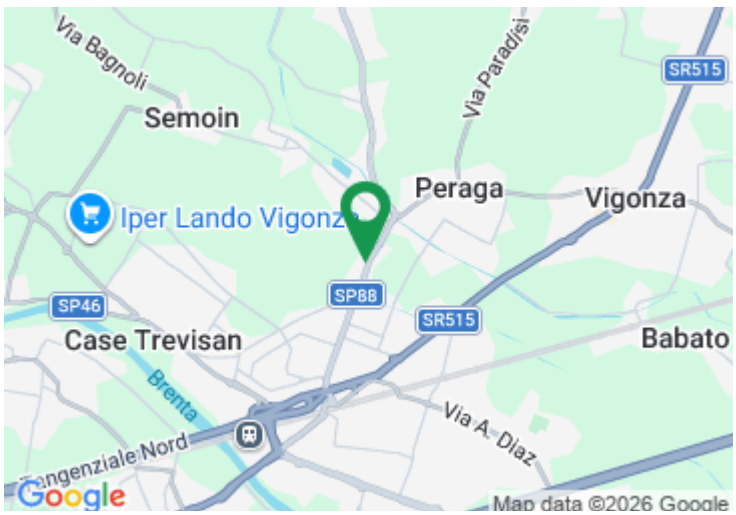

Scopri

Punta qui il tuo smartphone