



Rif.: 61139396

↓ € 1.100 / mese

€ 1.300 (-16%)

Negozi in affitto

Piacenza, Via S. Siro

Tipologia:	negozi
Superficie:	mq 95 ca.
Locali:	1
Sottotipologia:	negozi
Spese Annue:	€ 800

Questo immobile è esente da classe energetica

DESCRIZIONE E PARTICOLARITÀ Proponiamo in locazione immobile situato a Piacenza, precisamente in Via San Siro. L'immobile si trova al piano terra; si estende su una superficie di circa 90 mq. Dispone di quattro vetrine che garantiscono ottima visibilità sia pedonale che veicolare. L'impianto di riscaldamento e raffreddamento è autonomo ad aria, ma necessita di revisione. La versatilità degli spazi rende l'immobile adatto all'inserimento delle più svariate tipologie di attività. La soluzione è così caratterizzata: - Doppio ingresso - Controsoffitto - Accesso disabili - Porta blindata - Affaccio esterno - Garage sotterraneo a pagamento - Servizio igienico adatto a disabili

UBICAZIONE E CONTESTO Piacenza è una città di circa 101.000 abitanti situata nella bassa pianura padana, lungo la riva del fiume Po e vicino al confine con la regione Lombardia. La sua strategica posizione è rafforzata dalla rete autostradale, che include l'A1 Milano-Bologna, l'A21 Torino-Brescia e l'A22. La città rappresenta un importante centro economico ed industriale, con un tessuto produttivo variegato che spazia dall'industria alimentare e meccanica alla logistica e ai servizi. Le infrastrutture [...]

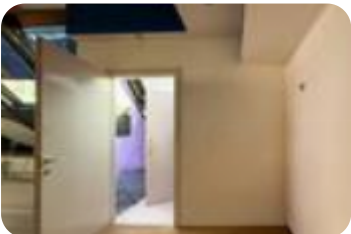

Mapa



Scopri

Punta qui il tuo smartphone

