



Rif.: 60914369

↓ € 230.000

€ 245.000 (-7%)

Porzione di bifamiliare in vendita

Torretta, Via Monte Columbrina

Tipologia:	ville
Superficie:	mq 166 ca.
Locali:	5
Sottotipologia:	porzione di bifamiliare
Bagni:	2
Terrazzi:	1
Balconi:	4
Posti auto:	1
Piano:	1

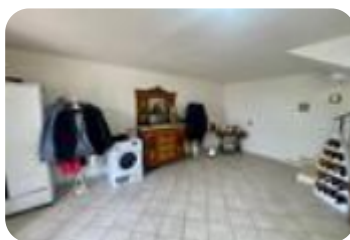

Classe energetica: **G**

EP globale non rinnovabile: 112.67 kW h/m² anno

EP globale rinnovabile: 112.67 kW h/m² anno

EP invernale del fabbricato: 😊

EP estiva del fabbricato: 😞

Torretta- Via Monte Columbrina proponiamo in vendita una porzione di villa bifamiliare su tre elevazioni di circa 166 mq. L'immobile è composto al piano terra da un soggiorno salendo al piano primo troviamo un altro soggiorno, una cucina abitabile e un servizio con doccia; al piano secondo troviamo due camerette, una camera da letto, un servizio con vasca e ripostiglio. Esternamente l'immobile ha di pertinenza ampi spazi terrazzati. L'immobile è in ottimo stato e tutti i vani sono

Mappa



Scopri

Punta qui il tuo smartphone

