Affiliato: Impresa Palermo Centro Sas
Partita IVA: 07329550821
Via Cataldo Parisio, 70 90134 Palermo (PA)
Email: pact1@tecnocasa.it - Tel.: 0916829100

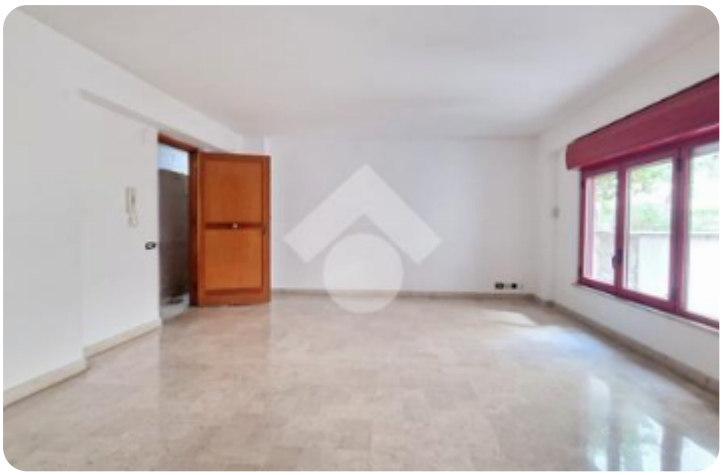













Rif.: 61298761

€ 600 / mese

Ufficio in affitto

Palermo, Via Emanuele Notarbartolo - Notarbartolo

Tipologia:	ufficio
Superficie:	mq 35 ca.
Locali:	1
Sottotipologia:	ufficio
Spese Annue:	€ 250

Classe energetica: G

EP globale non rinnovabile: 175.00 kW h/m² anno

EP globale rinnovabile: 175.00 kW h/m² anno

EP invernale del fabbricato: ☹

EP estiva del fabbricato: ☹

GIARDINO INGLESEVIA EMANUELE NOTARBARTOLO, una delle principali arterie urbane di Palermo, situata nella zona centro-settentrionale della città, tra il quartiere Libertà e l'area Notarbartolo, zona che si sviluppa in un contesto prevalentemente residenziale e commerciale, caratterizzato dalla presenza di uffici, attività professionali, negozi, istituti scolastici e numerosi servizi di quartiere. La posizione è particolarmente strategica per la facilità di collegamento con il centro cittadino e con le principali zone residenziali e direzionali di Palermo.L'immobile è ubicato all'interno di uno stabile condominiale di rappresentanza, dotato di servizio di portierato e ascensore, che garantisce un presidio e un controllo degli accessi durante la giornata, offrendo maggiore sicurezza e accoglienza a visitatori e utenti. L'edificio si sviluppa su 10 piani fuori terra ed è caratterizzato da una struttura ideale per ospitare uffici, studi professionali, sedi direzionali e attività di rappresentanza. L'immobile, con destinazione catastale A/10, è ubicato al piano terra, composto da un ambiente, disimpegno e servizio igienico. Ideale per professionisti o società che sono alla rice [...]

Mappa



Scopri

Punta qui il tuo smartphone

TECNOCASA - HOLDING S.p.A. - P. IVA 08365140154 - Ogni agenzia ha un proprio titolare ed è autonoma.