Affiliato: Impresa Palermo Centro Sas
Partita IVA: 07329550821
Via Cataldo Parisio, 70 90134 Palermo (PA)
Email: pact1@tecnocasa.it - Tel.: 0916829100

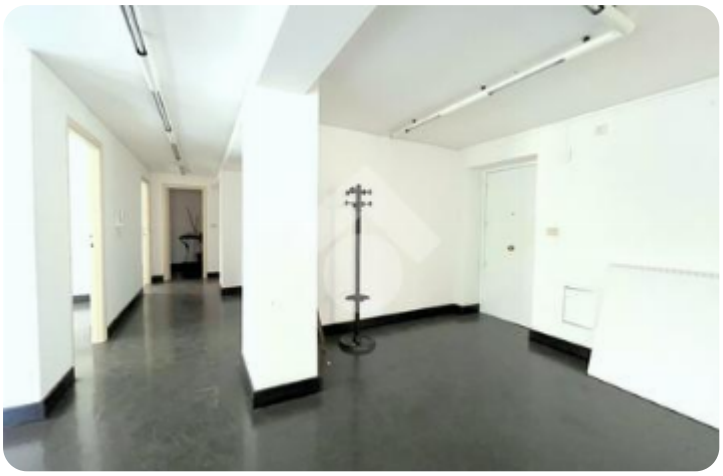













Rif.: 61286101

€ 1.700 / mese

Ufficio in affitto

Palermo, Via Cavour - Centro

Tipologia:	ufficio
Superficie:	mq 150 ca.
Locali:	1
Sottotipologia:	ufficio
Spese Annue:	€ 750
Piano:	1

Classe energetica: G

EP globale non rinnovabile: 175.00 kW h/m² anno

EP globale rinnovabile: 175.00 kW h/m² anno

EP invernale del fabbricato: ☹

EP estiva del fabbricato: ☹

MASSIMO VIA CAVOUR, Nel cuore del centro di Palermo, a 120 mt dall'incrocio con la Via Roma e 250 mt dal Teatro Massimo, proponiamo porzione di ufficio di 150 mq situato al piano ammezzato di un edificio dotato di ascensore. L'ubicazione centrale garantisce un facile accesso a tutte le principali arterie della città, e permette di raggiungere comodamente i principali servizi e trasporti pubblici, rendendolo ideale per attività professionali che necessitano di operare nel centro della città. L'immobile offre un ambiente moderno e funzionale facilmente modulabile secondo le diverse esigenze lavorative ed è composto da un ampio locale open space all'ingresso, 6 vani e doppio servizio igienico con antibagno. Dotato di aria condizionata, assicura un ambiente di lavoro confortevole in ogni stagione. In posizione angolare con ampie vetrate che espongono sul prospetto principale, offre ambienti ariosi e luminosi.È possibile visionarlo tutti i giorni previo appuntamento telefonico chiamando al nostro numero fisso 091.682.91.00 oppure inviando un messaggio tramite il servizio WhatsApp al numero 392.39.98.648. Il nostro franchising, su richiesta, mette a disposizione

Mappa



Scopri

Punta qui il tuo smartphone

TECNOCASA - HOLDING S.p.A. - P. IVA 08365140154 - Ogni agenzia ha un proprio titolare ed è autonoma.