



Rif.: 60889551

€ 30.000

Box / posti auto in vendita

Palermo, Via Crociferi - Parisio

Tipologia:	box / posti auto
Superficie:	mq 50 ca.
Locali:	2
Sottotipologia:	Box
Spese Annuie:	€ 0

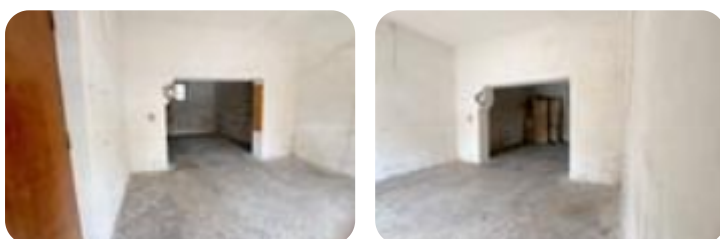

Classe energetica: G

Prestazione energetica: 175 kW h/m² anno

VIA CROCIFERIA 200 Metri circa da Via Noce, in Via Crociferi, in zona ben servita commercialmente e fornita di innumerevoli servizi utili al vivere quotidiano, dalle scuole, alle farmacie, dai supermarket ai piccoli commercianti. La palazzina di un solo piano non presenta spese condominiali. L'immobile posto al piano terra presenta due vani comunicanti con accesso da saracinesca su strada. La categoria catastale è A/5 (uso abitativo). Si può adibire ad uso magazzino o come garage facendo un cambio di destinazione d'uso. Al suo interno si presenta in discrete condizioni d'uso. Per poter visionare l'immobile è possibile organizzare un appuntamento, chiedici come fare contattandoci allo 091.682.90.90 oppure inviandoci direttamente un messaggio su Whatsapp 3317453725. Il nostro franchising, su richiesta, mette a disposizione dei propri clienti un consulente Kiron che, si occupa della mediazione creditizia e assicurativa. Contattateci se volete una consulenza, gratuita, per sapere quale sia la scelta più adatta alle vostre esigenze.

Mappa



Scopri

Punta qui il tuo smartphone

