Affiliato: Liberta' Politeama Sas
Partita IVA: 06495720820
Via Roma, 422 90139 Palermo (PA)
Email: pa1ch@tecnorete.it - Tel.: 091580220 - Cell.: 3713451294

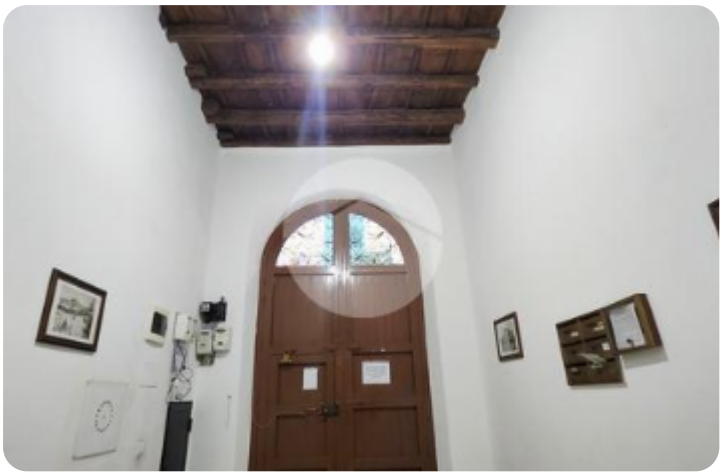













Rif.: 61302466

€ 35.000

Bilocale in vendita

Palermo, Via Rosina Muzio Salvo - Borgovecchio

Tipologia:	appartamenti
Superficie:	mq 30 ca.
Sottotipologia:	2 locali
Spese Annue:	€ 240
Bagni:	1

Classe energetica: G

EP globale non rinnovabile: 175.00 kW h/m² anno

EP globale rinnovabile: 175.00 kW h/m² anno

EP invernale del fabbricato: ☺

EP estiva del fabbricato: ☺

VIA ROSINA MUZIO SALVO A POCHI PASSI DAL TEATRO POLITEAMAIn una delle zone più centrali e strategiche di Palermo, precisamente nel tratto di Via Rosina Muzio Salvo compreso tra Via Principe di Scordia e Piazza Sturzo, proponiamo un immobile disposto su due elevazioni, caratterizzato da una distribuzione degli ambienti funzionale e versatile.L'immobile si sviluppa su due livelli:Piano inferiore: dedicato alla zona giorno.Piano superiore: destinato alla zona notte.La posizione rappresenta uno dei principali punti di forza della proprietà: a brevissima distanza dal Teatro Politeama, in un contesto centrale, dinamico e particolarmente interessante dal punto di vista turistico e commerciale.Grazie alla sua ubicazione e alla disposizione su due livelli, l'immobile si presta particolarmente alla realizzazione di una struttura ricettiva, come casa vacanze, B&B o altra soluzione dedicata all'accoglienza turistica.Una soluzione interessante per chi desidera investire nel cuore di Palermo, in una posizione capace di coniugare centralità, servizi e attrattività turistica.Previo appuntamento è possibile

Mappa



Scopri

Punta qui il tuo smartphone