Affiliato: T.rete Green Sas
Partita IVA: 08142521213
Via Roma, 57 80054 Gragnano (NA)
Email: nahpa@tecnocasa.it - Tel.: 0818794443

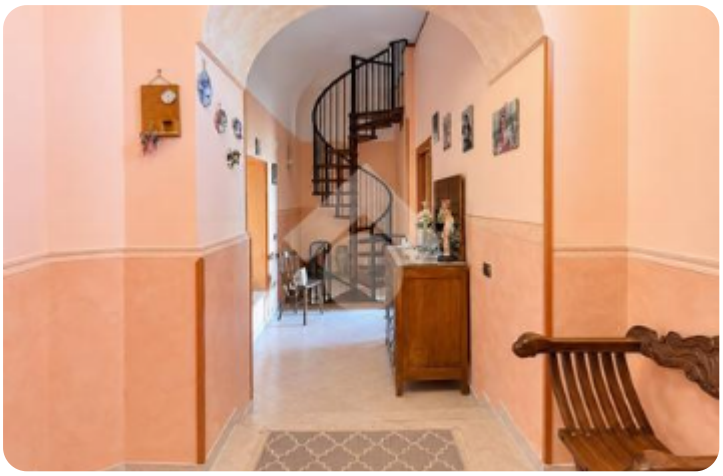













Rif.: 61297492

€ 105.000

Bilocale in vendita

Lettere, Via Fasulo

Tipologia:	appartamenti
Superficie:	mq 80 ca.
Locali:	2
Sottotipologia:	2 locali
Spese Annue:	€ 0
Bagni:	2
Balconi:	1
Piano:	2

Classe energetica: G

EP globale non rinnovabile: 175.00 kW h/m² anno

EP globale rinnovabile: 175.00 kW h/m² anno

EP invernale del fabbricato:

EP estiva del fabbricato:

In una zona tranquilla e caratteristica di Lettere, precisamente nella frazione Orsano, proponiamo in vendita una soluzione semi-indipendente disposta su due livelli, ideale per chi desidera vivere in un contesto riservato e godere di una maggiore autonomia.L'immobile si sviluppa su due piani, con una distribuzione degli ambienti funzionale e ben organizzata. Al piano inferiore troviamo un'ampia cucina, perfetta per trascorrere momenti di convivialità in famiglia, oltre a un comodo bagno. Salendo al piano superiore accediamo alla zona notte, composta da una camera da letto, un secondo bagno e un balcone, che dona ulteriore luminosità e uno sfogo esterno all'abitazione.A completare la proprietà troviamo due cantine esterne, ideali come spazi di deposito e utili per soddisfare diverse esigenze. Una soluzione interessante per chi è alla ricerca di tranquillità, indipendenza e ambienti distribuiti su più

Mappa



Scopri

Punta qui il tuo smartphone

TECNOCASA - HOLDING S.p.A. - P. IVA 08365140154 - Ogni agenzia ha un proprio titolare ed è autonoma.