Affiliato: Trade Immobiliare Srl
Partita IVA: 10286381214
Via Francesco Cilea, 7 80128 Napoli (NA)
Email: naci4@tecnocasa.it - Tel.: 0810143780

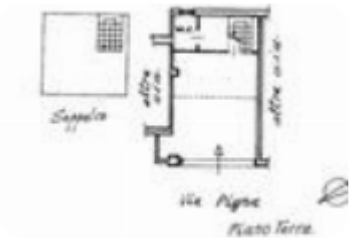

Rif.: 61217706

€ 700 / mese

Negozio in affitto

Napoli, Via Pigna - Vomero Pigna

Tipologia:	negozio
Superficie:	mq 30 ca.
Locali:	1
Sottotipologia:	negozio
Spese Annue:	€ 120

Classe energetica: G

EP globale non rinnovabile: 175.00 kW h/m² anno

EP globale rinnovabile: 175.00 kW h/m² anno

EP invernale del fabbricato: ☺

EP estiva del fabbricato: ☺

Tecnocasa Impresa Vomero, propone in affitto in Pigna , a pochi passi dall'ingresso del raccordo e della Tangenziale, un locale commerciale di 30 mq dotato di un pratico soppalco e una vetrina fronte strada che garantisce visibilità e attrattiva.La posizione strategica in una zona caratterizzata da un elevato passaggio veicolare lo rende ideale per diverse attività commerciali.La struttura interna è versatile e si presta a molteplici configurazioni, permettendo di adattare l'ambiente alle specifiche esigenze del tuo business. Per ulteriori informazioni può contattarci telefonicamente o tramite whatsapp allo 081-0143780 Un nostro agente sarà pronto a rispondere alle vostre domande con professionalità e cortesia.Seguici anche sulla pagina Facebook Agenzia Tecnocasa per

Mappa

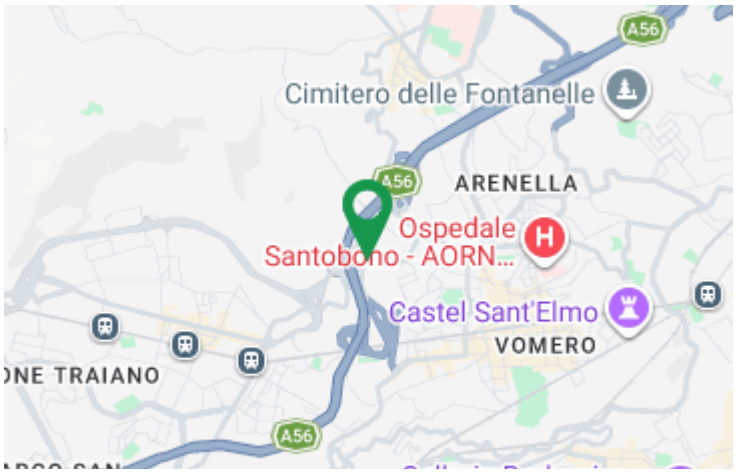

Scopri

Punta qui il tuo smartphone