

Rif.: 60936470

↓ € 149.000

€ 169.000 (-12%)

Porzione di bifamiliare in vendita

Suzzara, Via Morandi

Tipologia:	ville
Superficie:	mq 119 ca.
Locali:	4
Sottotipologia:	porzione di bifamiliare
Spese Annue:	€ 0
Bagni:	1
Balconi:	1
Box:	1
Piano:	1

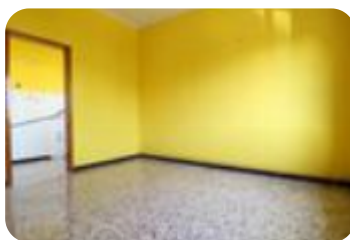

Classe energetica: **G**

EP globale non rinnovabile: 306.03 kW h/m² anno

EP globale rinnovabile: 0.00 kW h/m² anno

EP invernale del fabbricato: ☹️

EP estiva del fabbricato: ☹️

SUZZARA: In zona residenziale e dalla quale è possibile raggiungere facilmente tutti i servizi di prima necessità, proponiamo in vendita porzione di bifamiliare con giardino libero su due lati di circa 200mq e box di proprietà.

L'ingresso è al piano terra su vano scala privato il quale conduce al primo piano dove si sviluppa l'abitazione vera e propria. Il lungo corridoio dà accesso a tutti gli ambienti suddivisi come segue: sala da pranzo, soggiorno con cucinotto separato. un baano con doccia e le due camere

!

Mappa



Scopri

Punta qui il tuo smartphone

