



Rif.: 21968026

**€ 145.000****Porzione di bifamiliare in vendita****Suzzara**

<b>Tipologia:</b>	ville
<b>Superficie:</b>	mq 222 ca.
<b>Sottotipologia:</b>	porzione di bifamiliare

Questo immobile è esente da classe energetica

SUZZARA: L'immobile è ubicato in un quartiere residenziale in uno dei viali storici di Suzzara, il centro è distante di soli 500m. Si tratta di una porzione bifamiliare edificata su un lotto di 420mq con giardino libero su tre lati di 259mq. Il fabbricato è stato realizzato all'inizio degli anni '900 seguendo lo stile liberty dell'epoca comune nelle abitazioni confinanti. L'immobile si sviluppa su tre piani: piano seminterrato, piano rialzato e piano primo. Nel piano seminterrato è presente il locale cantina. Il piano rialzato è composto da: ingresso, cucina e soggiorno entrambi di 20mq, bagno e disimpegno dal quale si accede al piano superiore e al piano seminterrato. Il primo piano si compone di due camere da letto matrimoniale, con la possibilità di creare una terza camera. Completano la soluzione il portico all'ingresso dell'abitazione, rifinito da doppie colonne in stile liberty, gli accessi carroiaio e pedonale indipendenti.

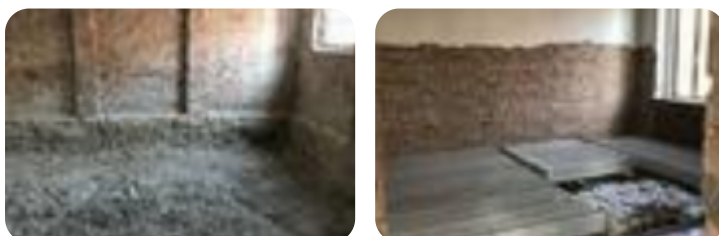
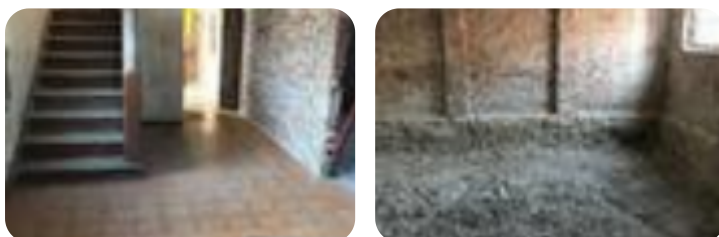
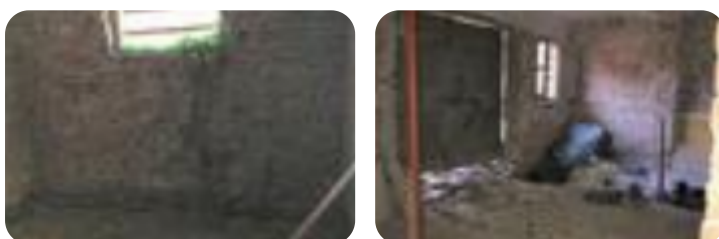
**Scopri**

Punta qui il tuo smartphone

