



Rif.: 60911082

€ 189.000

Porzione di bifamiliare in vendita

Porto Mantovano, Via Gramsci

Tipologia:	ville
Superficie:	mq 165 ca.
Locali:	5
Sottotipologia:	porzione di bifamiliare
Spese Annuie:	€ 0
Bagni:	2
Balconi:	1
Box:	2
Piano:	1

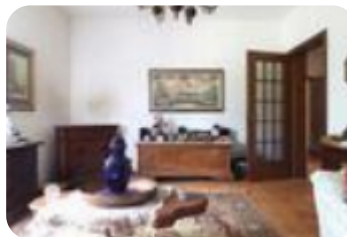

Classe energetica: **G**

EP globale non rinnovabile: 277.00 kW h/m² anno

EP globale rinnovabile: 107.00 kW h/m² anno

EP invernale del fabbricato: 😊

EP estiva del fabbricato: 😊

PORTO MANTOVANO - Proponiamo in vendita porzione di bifamiliare dagli ampi spazi abitativi e disposta su un unico livello. L'immobile si compone di ingresso che conduce alla zona giorno in cui sono presenti il soggiorno e la cucina abitabile, avente accesso al balcone. Nella zona notte sono presenti due camere da letto matrimoniali, una terza camera singola, un comodo ripostiglio ed un primo bagno con vasca. Procedendo al piano inferiore è presente la taverna con il secondo bagno/lavanderia e l'ampio garage di pertinenza. Esternamente è stato creato un

Mappa



Scopri

Punta qui il tuo smartphone

