Affiliato: Atrium Srl
Partita IVA: 02585270206
Via Circonvallazione Ovest, 59 46041 Asola (MN)
Email: mnhea@tecnocasa.it - Tel.: 03761105439

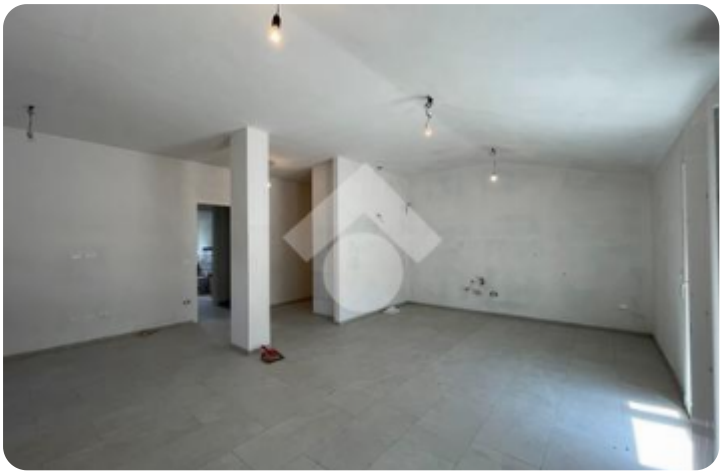

Rif.: 60608864

€ 98.000

Trilocale in vendita

Canneto Sull'Oglio, Via Dosso Alto

Tipologia:	appartamenti
Superficie:	mq 100 ca.
Locali:	3
Sottotipologia:	3 locali
Spese Annue:	€ 450
Bagni:	1
Balconi:	1
Box:	1
Posti auto:	1
Piano:	4

Classe energetica: D

EP globale non rinnovabile: 104.01 kW h/m² anno

EP globale rinnovabile: 1.45 kW h/m² anno

EP invernale del fabbricato: 😐

EP estiva del fabbricato: 😐

TRILOCALE A PIANO QUARTO COMPLETAMENTE RISTRUTTURATOIn palazzina tranquilla e adiacente al paese, proponiamo appartamento trilocale completamente ristrutturato a piano quarto servito da ascensore.L'appartamento è così composto, ingresso, sala e cucina in openspace, due camere da letto matrimoniali, bagno spazioso con doccia. Lavanderia di proprietà. Ottime finiture, predisposizione per l'aria condizionata nella sala e nelle due camere da letto, doppi vetri,

Mappa

Scopri

Punta qui il tuo smartphone

TECNOCASA - HOLDING S.p.A. - P. IVA 08365140154 - Ogni agenzia ha un proprio titolare ed è autonoma.

Annuncio aggiornato al 17/05/2024