



Rif.: 61030401

€ 279.000

Porzione di bifamiliare in vendita Castel Goffredo

Tipologia:	ville
Superficie:	mq 150 ca.
Sottotipologia:	porzione di bifamiliare
Bagni:	2

Classe energetica: **B**

EP globale non rinnovabile: 48.20 kW h/m² anno

EP globale rinnovabile: 48.20 kW h/m² anno

EP invernale del fabbricato: 😊

EP estiva del fabbricato: 😊

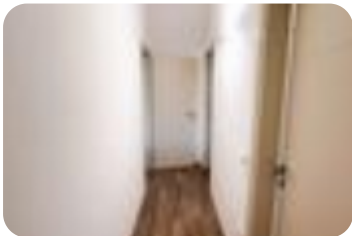
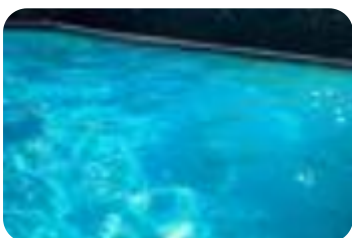

Per vedere tutte le nostre novità segui la nostra pagina Facebook e CLICCA MI PIACE: Visita inoltre il Nostro sito internet per maggiori dettagli: CASTEL GOFFREDO (MN) Questa porzione di villa bifamiliare, di recente costruzione, si sviluppa interamente al piano terra, situata in una zona residenziale molto ricercata. È la scelta ideale per una famiglia che cerca ampi spazi, luminosità, comfort e uno stile moderno. La villa è circondata da un ampio giardino su tre lati, perfetto per attività all'aperto, giardinaggio o semplicemente per godersi momenti di relax. Un porticato completa l'esterno, ideale per cene estive o momenti di svago. L'area giorno è spaziosa e ben illuminata grazie alle grandi finestre. Questo spazio aperto favorisce la convivialità e il comfort, rendendo l'ambiente ideale per accogliere ospiti o trascorrere del tempo in famiglia. La villa dispone di due camere da letto matrimoniali spaziose, pensate per garantire il massimo comfort e tranquillità. La casa include due bagni comodi e moderni. Il garage è direttamente annesso all'abitazione, offrendo praticità e sicurezza per il parcheggio della propria automobile. L'abitazione è in ottimo stato di manutenz [...]

Scopri

Punta qui il tuo smartphone

