



Rif.: 61203296

€ 450.000

Porzione di bifamiliare in vendita Carate Brianza, Via Crespi

Tipologia:	ville
Superficie:	mq 201 ca.
Locali:	5
Sottotipologia:	porzione di bifamiliare
Spese Annuie:	€ 500
Bagni:	2
Box:	1

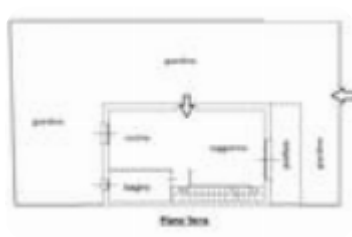

Classe energetica: A3

EP globale non rinnovabile: 16.09 kW h/m² anno

EP invernale del fabbricato: 😊

EP estiva del fabbricato: 😊

Carate Brianza: zona Valà, Immersa in un contesto tranquillo e riservato, proponiamo all'interno di piccolo villaggio di 7 ville realizzate nel 2016, un'elegante porzione di villa bifamiliare che rappresenta la soluzione ideale per chi desidera indipendenza, comfort e garanzie di sicurezza. L'ingresso pedonale privato introduce a un'abitazione curata in ogni dettaglio, circondata da un piacevole giardino che si sviluppa su tre lati per circa 150 mq, perfetto per vivere momenti di relax all'aperto. Al piano terra si viene accolti da un luminoso salone, affiancato da una cucina abitabile a vista, facilmente separabile per chi desidera ambienti più distinti. Completa il livello un bagno finestrato dotato di vasca idromassaggio e un portico di circa 10 mq, ideale per pranzi e cene all'esterno durante la bella stagione. Salendo al primo piano si sviluppa una mansarda agibile, con travi in legno lamellare a vista, organizzata in quattro camere e una cabina armadio con predisposizione per un ulteriore bagno, offrendo così ampi spazi per tutta la famiglia o per chi necessita di ambienti multifunzionali. Il piano

Mappa



Scopri

Punta qui il tuo smartphone

