



Rif.: 61208323

€ 150.000

Porzione di bifamiliare in vendita

Rho, Via Adige

Tipologia:	ville
Superficie:	mq 60 ca.
Locali:	2
Sottotipologia:	porzione di bifamiliare
Spese Annuie:	€ 0
Bagni:	1
Balconi:	1

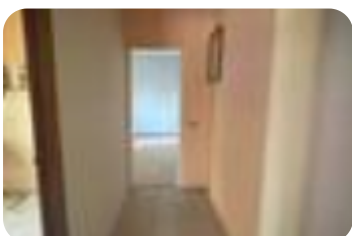

Classe energetica: **F**

EP globale non rinnovabile: 165.58 kW h/m² anno

EP invernale del fabbricato: ☹️

EP estiva del fabbricato: ☹️

Rho S. Pietro - proponiamo porzione di bifamiliare senza spese condominiali completamente da ristrutturare, ideale per chi cerca una soluzione abitativa funzionale e ben collegata. L'immobile di mq 60 si trova al primo piano ed è composto da: ingresso, soggiorno luminoso con balcone, cucina abitabile, camera matrimoniale e bagno finestrato con vasca. Al piano terra troviamo un'ampia cantina di mq 50 adibita a taverna dotata di camino composta da due locali e bagno finestrato con doccia. L'immobile dispone di giardino privato di mq 330 posizionato di fronte all'abitazione. Il riscaldamento è autonomo. La posizione strategica consente di raggiungere comodamente i

Mappa



TECNOCASA - HOLDING S.p.A. - P. IVA 08365140154 - Ogni agenzia ha un proprio titolare ed è autonoma.

Scopri

Punta qui il tuo smartphone

