Affiliato: Studio Legnano D.I.
Partita IVA: 08456760969
Via Barbara Melzi, 158/A 20025 Legnano (MI)
Email: mihmg@tecnocasa.it - Tel.: 0331002476

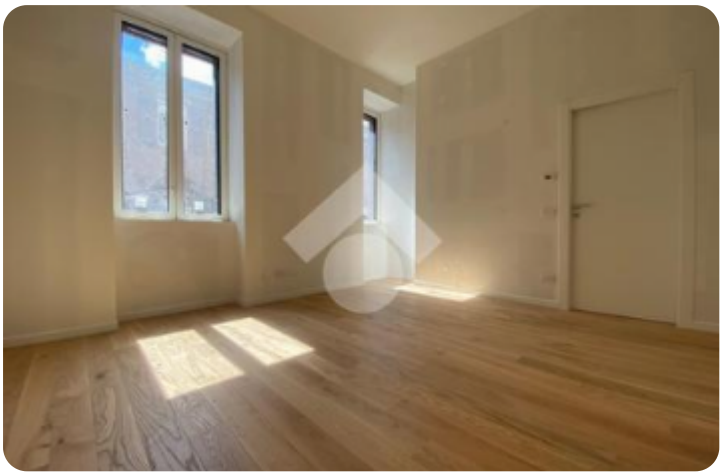

Rif.: 40354528

€ 153.000

Bilocale in vendita

Legnano, Via Guglielmo Marconi

Tipologia:	appartamenti
Superficie:	mq 50 ca.
Locali:	2
Sottotipologia:	2 locali
Spese Annue:	€ 0
Bagni:	1

Classe energetica: A3
EP globale non rinnovabile: 44.46 kW h/m² anno
EP globale rinnovabile: 35.17 kW h/m² anno
EP invernale del fabbricato: ☺
EP estiva del fabbricato: ☺

Legnano Centro. Nuova realizzazione nell'esclusivo Palazzo Vittoria.Appartamento posto al piano terra, composto da: soggiorno con cucina a vista, camera matrimoniale e servizio. Ampia scelta di capitolato. Possibilità di acquistare la Cantina. Pronta consegna.VENDI CASA? Affidati a noi!Contattaci per una valutazione gratuita senza impegno!Affiliato: STUDIO LEGNANO . Via Barbara Melzi, 158/A - 20025 Legnano (MI) Tel:0331.1544235 WhatsApp: 327.5393027 La tua casa a Portata di click Vorreste rimanere quotidianamente informati sulla ricerca del vostro immobile? Iscrivendovi alla nostra Newsletter potrete riceve via mail la soluzione

Mappa

Scopri
Punta qui il tuo smartphone

TECNOCASA - HOLDING S.p.A. - P. IVA 08365140154 - Ogni agenzia ha un proprio titolare ed è autonoma.