



Rif.: 60875020

## € 10.000 / mese Capannone in affitto

Arluno, Via Santa Caterina da Siena

<b>Tipologia:</b>	capannone
<b>Superficie:</b>	mq 2.800 ca.
<b>Locali:</b>	12
<b>Sottotipologia:</b>	capannone
<b>Spese Annue:</b>	€ 2
<b>Posti auto:</b>	25

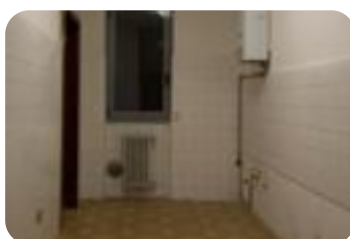

Questo immobile è esente da classe energetica

Ubicato nella zona industriale del comune di Arluno (MI), comodo con l'uscita autostradale sul tratto MI-TO, proponiamo immobile industriale indipendente con uffici e area esterna di proprietà. La zona produttiva ha una superficie di 2200 mq con altezza utile di 6 mt ed è dotata di impianto elettrico e impianto di riscaldamento mentre nella parte frontale dell'immobile si sviluppa su due piani la palazzina uffici per un totale di 600 mq; completa la proprietà l'area esterna di 6200 mq che circonda l'immobile. Libero da subito è disponibile anche in vendita. I nostri servizi per chi cerca in acquisto o in affitto un immobile per l'impresa: Analisi del fabbisogno Inserimento della richiesta immobiliare nella Banca Dati Ricerca dell'immobile sul territorio Selezione e presentazione delle offerte più in linea con la richiesta del cliente Avvio alla negoziazione e relativa assistenza fino alla stesura del contratto Individuazione di soluzioni di finanziamento Ricerca Immobile I nostri per chi offre in vendita o in affitto un immobile per l'impresa: Analisi e valutazione del bene immobiliare Selezione dei potenziali clienti e conduzione della trattativa con la completa assistenza tecnico co [...]

## Mappa



Scopri

Punta qui il tuo smartphone

