



Rif.: 60808763

€ 395.000

Porzione di bifamiliare in vendita Corbetta, Vicolo Pusterla

Tipologia:	ville
Superficie:	mq 385 ca.
Locali:	5
Sottotipologia:	porzione di bifamiliare
Bagni:	3
Box:	2

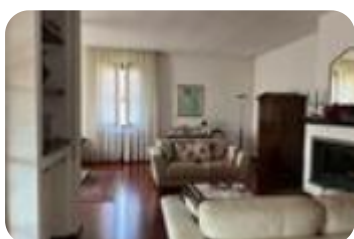

Classe energetica: G

Prestazione energetica: 201,22 kW h/m² anno

CORBETTA In zona centralissima, inserito in prestigiosa villa bifamiliare, alloggio situato al piano primo e disposto su unico livello composto da salone con camino e uscita su terrazzo in parte coperto esposto ad ovest, cucina con sala da pranzo di oltre 30 mq. ove è possibile per gli amanti della cucina sfruttare tutti gli spazi presenti e apprezzare l'ottima esposizione sud ovest che garantisce un apporto di luce naturale notevole; il reparto notte è caratterizzato dalle camera da letto di generosa metratura tanto che si possono considerare tutte e tre matrimoniali servite da tripli servizi finestrati. E' presente ulteriore locale mansardato open space sfruttabile sia come ulteriore camera da letto che come locale hobby. La cantina è caratterizzata dalla notevole metratura superando i 90 mq. ove visto sia l'altezza che la luminosità si adatta sia all'utilizzo come palestra, taverna o come ulteriore locale ad uso quotidiano. Il giardino condiviso con l'altra unità immobiliare garantisce notevole riservatezza e al riparo di sguardi indiscreti. Un box doppio completa la proprietà. Possibilità di vendita piena proprietà ad € 395.000

Mappa



Scopri

Punta qui il tuo smartphone

