Affiliato: Industriale Milano 9 Srl
Partita IVA: 04863320166
Via Giuseppe Verdi, 16 20060 Trezzano Rosa (MI)
Email: mihe4@tecnocasa.it - Tel.: 022422348

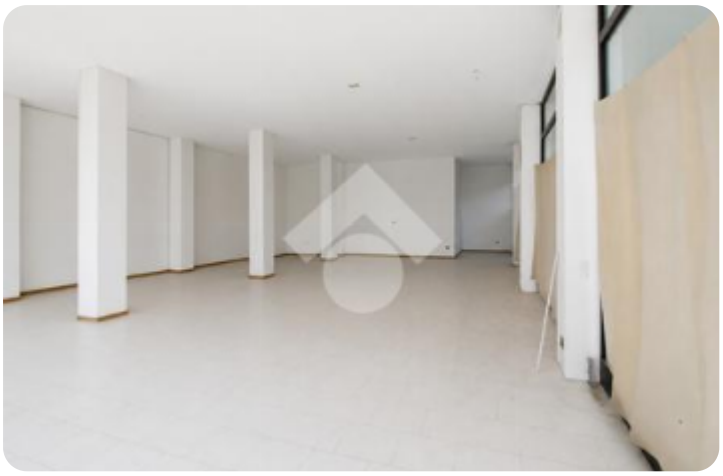

Rif.: 61244866

€ 1.300 / mese

Ufficio in affitto

Melzo, Via Sant'Elia

Tipologia:	ufficio
Superficie:	mq 120 ca.
Locali:	1
Sottotipologia:	ufficio
Spese Annue:	€ 0
Posti auto:	10

Questo immobile è esente da classe energetica

COSA SAPERE DELL'IMMOBILEPER INFORMAZIONI ED APPUNTAMENTI CHIAMA 02 242 2348Proponiamo in locazione un ufficio con superficie di 120 metri quadrati, posto al piano terra di un edificio direzionale.DESCRIZIONE E PARTICOLARITA'L'ufficio misura 120 metri quadrati ed è situato al piano terra di una palazzina che si sviluppa su due livelli. La soluzione, si presenta come un ampio open space e dispone di un nuovo servizio igienico conforme alla normativa per l'accessibilità ai disabili. Le otto ampie vetrate garantiscono un'eccellente illuminazione naturale, valorizzando gli spazi interni. L'immobile è completo dell'impianto di riscaldamento, di condizionamento, dell'impianto elettrico e quello di illuminazione. La soluzione presenta un'uscita di emergenza, una porta tagliafuoco e cablaggio dati. UBICAZIONE E CONTESTOL'immobile è situato nel comune di Melzo, in una posizione facilmente raggiungibile grazie alla vicinanza con la SP13. Il complesso beneficia inoltre della presenza di circa 70 posti auto.

Mappa

Scopri

Punta qui il tuo smartphone

TECNOCASA - HOLDING S.p.A. - P. IVA 08365140154 - Ogni agenzia ha un proprio titolare ed è autonoma.