Affiliato: Industriale Milano 9 Srl
Partita IVA: 04863320166
Via Giuseppe Verdi, 16 20060 Trezzano Rosa (MI)
Email: mihe4@tecnocasa.it - Tel.: 022422348

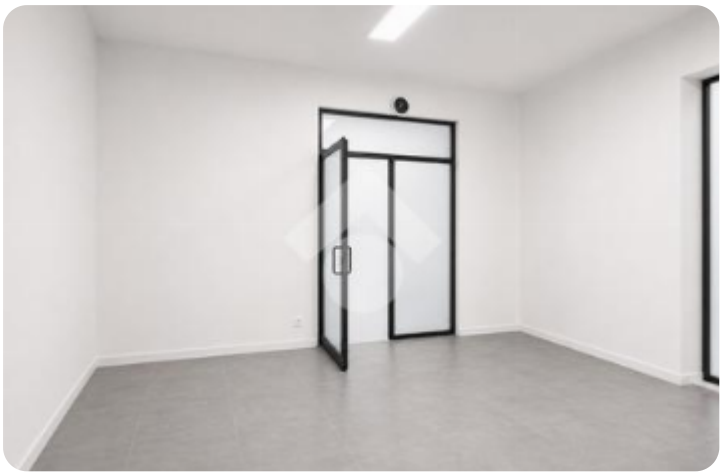

Rif.: 61229182

€ 60.000

Ufficio in vendita

Capriate San Gervasio, Via Trieste

Tipologia:	ufficio
Superficie:	mq 55 ca.
Locali:	2
Sottotipologia:	ufficio
Spese Annue:	€ 0

Questo immobile è esente da classe energetica

COSA SAPERE DELL'IMMOBILEPER INFORMAZIONI ED APPUNTAMENTI CHIAMA 02 242 2348 Proponiamo in vendita un ufficio con superficie di 55 metri quadrati, situato al piano terra di una struttura condominiale. DESCRIZIONE E PARTICOLARITA'L'ufficio misura 55 metri quadrati ed è situato al piano terra di una palazzina che si sviluppa su due livelli. La soluzione è un open space ed è dotata di un servizio igienico privato a norma disabili. L'ambiente risulta particolarmente luminoso grazie a una grande vetrina. Il locale possiede l'impianto di riscaldamento, l'impianto elettrico e quello di illuminazione. L'immobile è dotato di una saracinesca manuale, di una canna fumaria ed è inoltre cablato.Le ristrutturazioni dell'immobile saranno a cura del proprietario.UBICAZIONE E CONTESTOIl complesso è ubicato nel Comune di Capriate San Gervasio, a pochi minuti di distanza dalla Strada Provinciale SP170, la quale collega il paese ai Comuni limitrofi.

Mappa

Scopri
Punta qui il tuo smartphone