

Rif.: 61215071

↓ € 450.000

€ 506.000 (-12%)

Capannone in vendita

Trezzo Sull'Adda, Via L. Grassi

Tipologia:	capannone
Superficie:	mq 1.000 ca.
Locali:	2
Sottotipologia:	capannone
Spese Annue:	€ 400

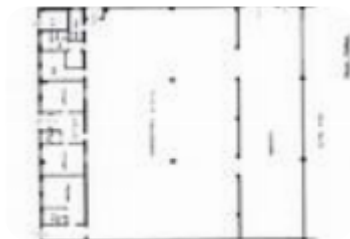

Classe energetica: **E**

EP globale non rinnovabile: 393.05 kW h/m² anno

EP globale rinnovabile: 38.55 kW h/m² anno

EP invernale del fabbricato: ☹️

EP estiva del fabbricato: 😊

COSA SAPERE DELL'IMMOBILE PER INFORMAZIONI ED APPUNTAMENTI CHIAMA 02 242 2348 Il capannone proposto in vendita a reddito ha una superficie di circa 1.000 metri quadrati. DESCRIZIONE E PARTICOLARITÀ Il capannone proposto in vendita a reddito misura circa 1.000 metri quadrati di cui 120 metri quadrati di uffici con ulteriori 600 metri quadrati di area esterna. L'immobile è alto 5,00 metri. La struttura è lunga 34 metri e larga 29,5 metri. Possiede 1 accesso carraio ed un accesso esterno tramite un cancello. Presenta inoltre un servizio igienico privato con annesso spogliatoio. L'immobile presenta l'impianto elettrico, di illuminazione e l'impianto di

Mappa

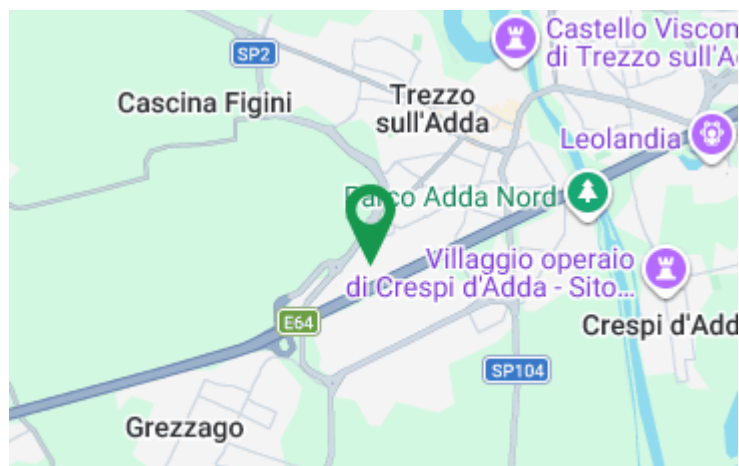

Scopri

Punta qui il tuo smartphone

