Affiliato: Industriale Martesana Srl
Partita IVA: 14562020967
Via Torino, 24 20063 Cernusco Sul Naviglio (MI)
Email: miham@tecnocasa.it - Tel.: 0266012154

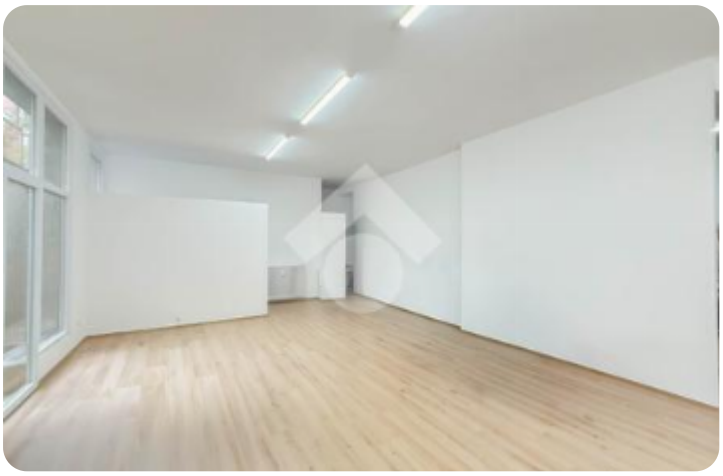

Rif.: 61243934

€ 285.000

Ufficio in vendita

Carugate, Via giovanni pascoli

Tipologia:	ufficio
Superficie:	mq 190 ca.
Locali:	5
Sottotipologia:	ufficio
Spese Annue:	€ 0
Posti auto:	50
Piano:	-1

Questo immobile è esente da classe energetica

COSA SAPERE DELL'IMMOBILEProponiamo in vendita uno spazio direzionale di circa 190 mq, situato al piano seminterrato di un edificio sviluppato su cinque livelli.DESCRIZIONE E PARTICOLARITÀL'immobile si estende su una superficie complessiva di circa 190 mq, distribuita in cinque ampi e luminosi locali, una configurazione che garantisce massima flessibilità nell'organizzazione degli spazi e si presta a diverse esigenze operative.Uno dei principali punti di forza della proprietà è rappresentato dall'eccellente luminosità naturale, assicurata dalla presenza di numerose finestre che valorizzano gli ambienti interni, rendendoli confortevoli e funzionali.L'unità immobiliare è completa di impianto elettrico, impianto di illuminazione, riscaldamento e collegamento in fibra ottica, caratteristiche che la rendono immediatamente idonea allo svolgimento di attività direzionali e professionali.La soluzione dispone inoltre di quattro comodi servizi igienici, offrendo un elevato livello di praticità per dipendenti e clienti.UBICAZIONE E CONTESTOL'immobile è situato nel comune di Carugate, in una posizione centrale e strategica, ben servita e facilmente raggiungibile grazie al [...]

Mappa

Scopri

Punta qui il tuo smartphone

TECNOCASA - HOLDING S.p.A. - P. IVA 08365140154 - Ogni agenzia ha un proprio titolare ed è autonoma.