Affiliato: Industriale Martesana Srl
Partita IVA: 14562020967
Via Torino, 24 20063 Cernusco Sul Naviglio (MI)
Email: miham@tecnocasa.it - Tel.: 0266012154

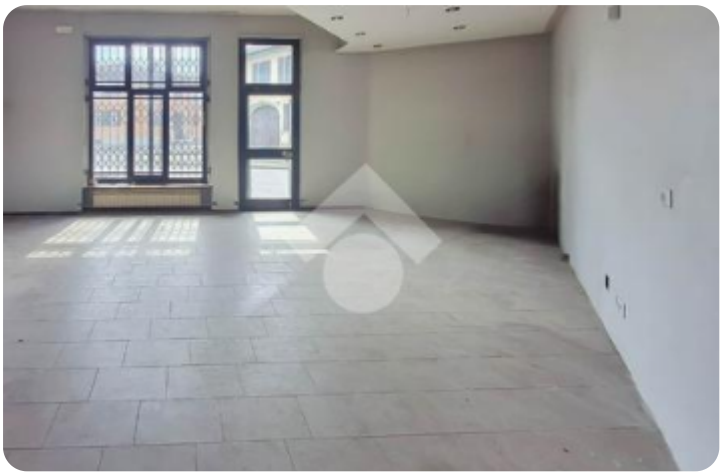

Rif.: 61235172

€ 140.000

Negozio in vendita

Bussero, Piazza cavour camillo benso

Tipologia:	negozio
Superficie:	mq 118 ca.
Locali:	2
Sottotipologia:	negozio
Spese Annue:	€ 700
Box:	1
Posti auto:	20

Questo immobile è esente da classe energetica

COSA SAPERE DELL'IMMOBILEProponiamo in vendita uno spazio direzionale di circa 118 mq situato al piano terra di un edificio sviluppato su due livelli. La soluzione si presenta versatile e funzionale, ideale per studi professionali, attività di consulenza, servizi alla persona o sedi operative aziendali.DESCRIZIONE E PARTICOLARITÀL'immobile si sviluppa su una superficie complessiva di circa 118 mq, distribuita tra circa 60 mq al piano terra e circa 58 mq al piano interrato, dove trova spazio un pratico archivio/magazzino collegato direttamente al piano superiore tramite una scala interna privata. Questa configurazione consente una gestione efficiente degli spazi.Uno dei principali punti di forza della proprietà è l'eccellente luminosità naturale, garantita dall'ampia vetrina fronte strada, che conferisce grande visibilità e valorizza gli ambienti interni, rendendoli particolarmente accoglienti e rappresentativi.L'unità immobiliare è dotata di impianto elettrico, illuminazione, riscaldamento, collegamento in fibra ottica e predisposizione per l'installazione dell'impianto di aria condizionata e del sistema d'allarme.Completa la proprietà un comodo box privato [...]

Mappa

Scopri

Punta qui il tuo smartphone

TECNOCASA - HOLDING S.p.A. - P. IVA 08365140154 - Ogni agenzia ha un proprio titolare ed è autonoma.