Affiliato: Tecnobellusco D.I.
Partita IVA: 10664220968
P.zza Fumagalli, 12 20882 Bellusco (MB)
Email: mih13@tecnocasa.it - Tel.: 0396022776 - Cell.: 3453124459









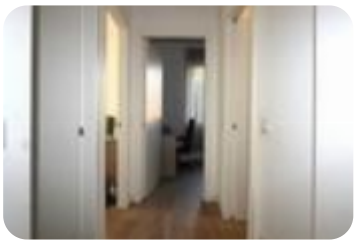





Rif.: 61293813

€ 439.000

Villa singola in vendita

Bellusco, Via Edmondo de Amicis

Tipologia:	ville
Superficie:	mq 151 ca.
Locali:	3
Sottotipologia:	villa singola
Spese Annue:	€ 0
Bagni:	2
Terrazzi:	1
Box:	1
Piano:	1

Classe energetica: C

BELLUSCO – VILLA SINGOLA COMPLETAMENTE RISTRUTTURATA, CON AMPIA AUTORIMESSA E AREA ESTERNA PRIVATAIn posizione strategica a ridosso del centro e adiacente alle scuole, villa singola libera su quattro lati, caratterizzata da ambienti completamente ristrutturati nel 2025, una distribuzione degli spazi versatile e un'area esterna privata di 224 mq complessivi.Il cuore della casa si sviluppa al piano primo, raggiungibile tramite una scala in muratura che conduce al terrazzo d'ingresso. Varcata la porta blindata, troviamo un accogliente soggiorno, seguito da una cucina abitabile, attualmente adibita a camera da letto per esigenze zona notte comprende altre due camere, una singola e una matrimoniale di generose dimensioni, oltre a un bagno finestrato completo di doccia.Una scala interna in legno collega il piano abitativo al piano terra, un ambiente luminoso e finestrato che offre ulteriori interessanti possibilità di utilizzo. Qui troviamo l'attuale cucina abitabile, un pratico locale ripostiglio finestrato e un secondo bagno completo di vasca.Completa il piano un elemento di particolare valore: l'accesso diretto all'autorimessa di 36 mq, finestrata, collegata

.

Mappa



Scopri

Punta qui il tuo smartphone

TECNOCASA - HOLDING S.p.A. - P. IVA 08365140154 - Ogni agenzia ha un proprio titolare ed è autonoma.