Affiliato: Tc Wagner Sas
Partita IVA: 11090110963
Via Sanzio, 30 20149 Milano (MI)
Email: micft@tecnocasa.it - Tel.: 3206143506

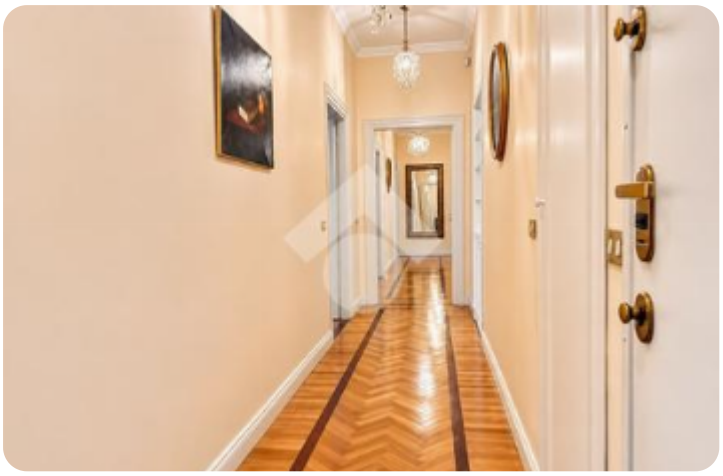













Rif.: 61303364

€ 2.400 / mese

Trilocale in affitto

Milano, Via Bartolomeo Panizza - Corso Magenta

Tipologia:	appartamenti
Superficie:	mq 140 ca.
Locali:	3
Sottotipologia:	3 locali
Spese Annue:	€ 4.800
Bagni:	2
Balconi:	2
Piano:	3

Classe energetica: E

EP invernale del fabbricato: 😐

EP estiva del fabbricato: 😐

CONCILIAZIONE MM1 - Nel cuore di una delle vie più riservate e residenziali della zona di Conciliazione, all'interno di un affascinante stabile d'epoca signorile risalente ai primi anni del Novecento, proponiamo in locazione un ampio e luminoso trilocale con doppi servizi, semi-arredato. L'edificio, curato nelle parti comuni, dispone di un comodo servizio di portierato attivo per mezza giornata.L'appartamento, che gode di un gradevole e tranquillo affaccio direttamente sull'elegante via Panizza, si distingue per gli spazi ben distribuiti e l'atmosfera accogliente. La zona giorno si apre su un ampio ingresso che conduce al soggiorno, un ambiente spazioso e ben illuminato, ideale per momenti di relax o convivialità. Adiacente si trova la cucina abitabile, consegnata completamente arredata e corredata, dotata di un pratico balcone con affaccio riservato.Un disimpegno conduce alla zona notte, progettata per garantire la massima privacy e tranquillità, composta da due generose camere da letto matrimoniali. La camera padronale è arricchita da un bagno privato en suite, mentre un secondo

Mappa

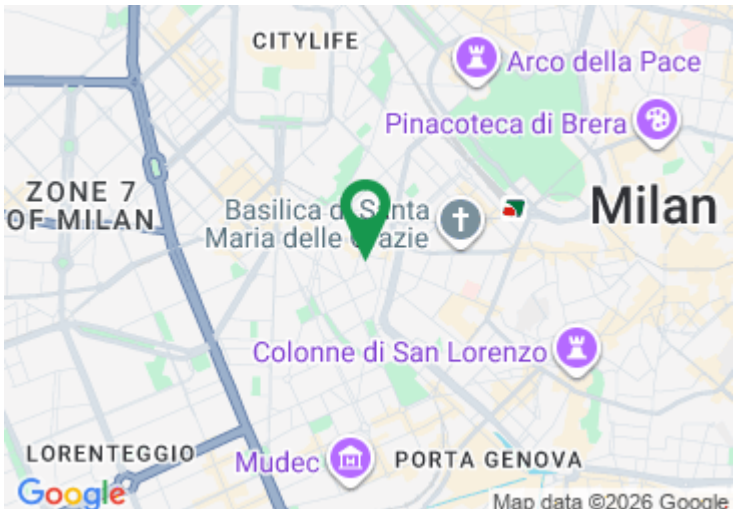

Scopri

Punta qui il tuo smartphone

TECNOCASA - HOLDING S.p.A. - P. IVA 08365140154 - Ogni agenzia ha un proprio titolare ed è autonoma.