



Rif.: 61223626

€ 1.400 / mese

Laboratorio in affitto

Milano, Via Giovanni Pastorelli - Ripa Di Porta Ticinese

Tipologia:	laboratorio
Superficie:	mq 100 ca.
Locali:	4
Sottotipologia:	laboratorio
Spese Annuë:	€ 2.800

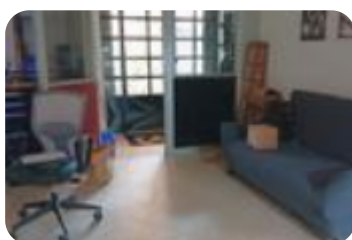

Classe energetica: **C**

EP globale non rinnovabile: 306.32 kW h/m² anno

EP invernale del fabbricato: 😊

EP estiva del fabbricato: 😊

ZONA NAVIGLIO GRANDE – Via Pastorelli, laboratorio di mq. 100 ca. sito al piano cortile L'IMMOBILE è ubicato in interno cortile con ingresso indipendente ed è composto da un 4 locali, ripostiglio e servizio. Triplo ingresso, comodo carico/scarico. Riscaldamento centralizzato e aria condizionata autonoma.LA ZONA a ridosso del Naviglio Grande è distinta dalla presenza di diverse attività artigianali e commerciali, uffici e abitazioni residenziali. Ben collegata con i mezzi pubblici sia di superficie (bus 74, tram 2) e con la linea metropolitana MM2 Romolo. A 10 minuti è possibile raggiungere sia la tangenziale Ovest e l'A7 che il centro di Milano.

Mappa

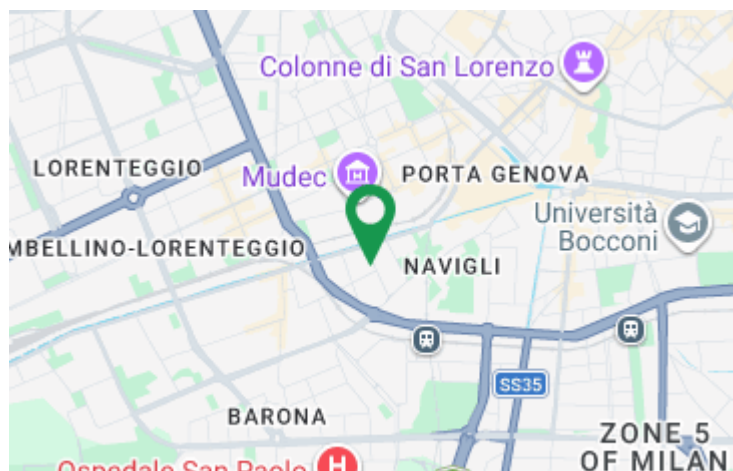

Scopri

Punta qui il tuo smartphone

