



Rif.: 61164503

€ 2.000 / mese

Capannone in affitto

Milano, Via Sibari - Ripamonti Val Di Sole

| | |
|------------------------|------------|
| Tipologia: | capannone |
| Superficie: | mq 185 ca. |
| Locali: | 2 |
| Sottotipologia: | capannone |
| Spese Annuë: | € 0 |
| Posti auto: | 2 |

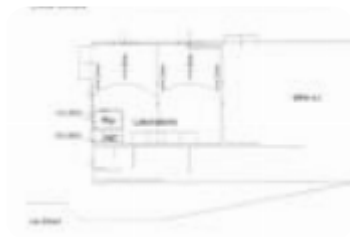
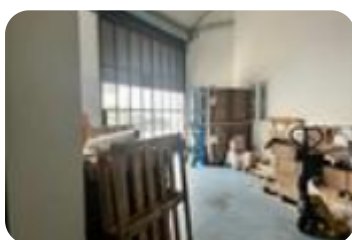

Classe energetica: D

EP globale non rinnovabile: 391.30 kW h/m² anno

EP globale rinnovabile: 391.30 kW h/m² anno

EP invernale del fabbricato: ☹️

EP estiva del fabbricato: 😊

ZONA RIPAMONTI – Via Sibari Capannone di mq. 185ca.

L'IMMOBILE, Porzione di capannone composto da due campate ubicato all'interno di un complesso artigianale/industriale. Open space con altezza sottotrave di 4,50mt e al colmo di 6,50mt, open space con locale ufficio e servizio. Accesso carraio e ingresso pedonale. Compreso nel canone 2 posti auto. LA ZONA a circa un chilometro dalla Fondazione Prada e nelle vicinanze della via Ripamonti, servita dal tram 24 e dalla linea di superficie 95 che collega le linee della metropolitana MM2 e MM3, è mista tra presenza di attività artigianali e nuove iniziative residenziali.

Mappa



Scopri

Punta qui il tuo smartphone

