Affiliato: Abc Tecnosviluppo Srl
Partita IVA: 10955780019
Viale Coni Zugna, 52 20144 Milano (MI)
Email: mice1@tecnocasa.it - Tel.: 0258113763 - Cell.: 393.87.40.920

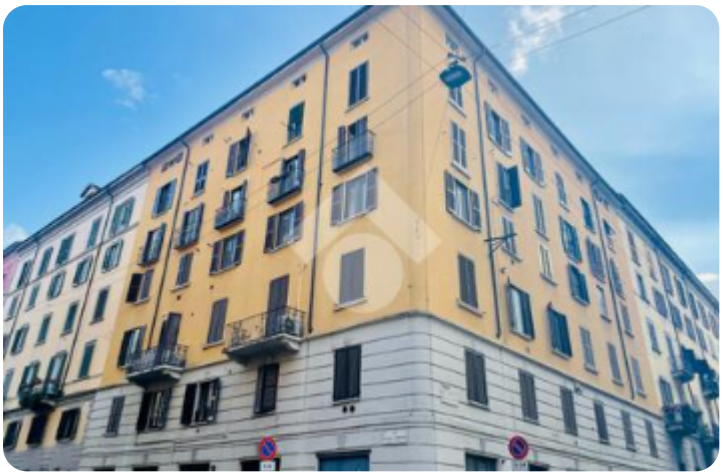

Rif.: 61072304

€ 1.300 / mese

Bilocale in affitto

Milano, Via Gaudenzio Ferrari - Porta Ticinese

Tipologia:	appartamenti
Superficie:	mq 56 ca.
Locali:	2
Sottotipologia:	2 locali
Spese Annue:	€ 1.200
Bagni:	1
Piano:	6

Classe energetica: G

EP globale non rinnovabile: 233.16 kW h/m² anno

EP globale rinnovabile: 233.16 kW h/m² anno

EP invernale del fabbricato: ☹

EP estiva del fabbricato: 😐

Milano Via G. Ferrari:LIBERO DAL PRIMO SETTEMBRENel centro storico, fra la Darsena e le Colonne di San Lorenzo, in una traversa di corso Ticinese e corso Genova, si trova la via Gaudenzio Ferrari in un quartiere oggi molto rivalutato, alla moda, dove i palazzi di ringhiera ricordano la Milano di un tempo: di giorno molto frequentato per i mercatini, le gallerie d'arte, le botteghe degli artigiani; di sera le Colonne di San Lorenzo, la Darsena ed i Navigli, con le mille luci dei locali e dei ristoranti, creano una delle atmosfere più suggestive e affascinanti della città.Ed è proprio in questo incantevole contesto che proponiamo un bilocale al sesto e ultimo piano con ascensore nella tranquilla e silenziosa via Gaudenzio Ferrari.L'appartamento, termoautonomo, è così composto: ingresso su ampio soggiorno con cucina a vista, camera da letto con armadi su misura, cabina armadio e condizionatore, bagno finestrato con vasca, ripostiglio/lavanderia.La richiesta è di euro 1.300,00 mensili + euro 100,00 mensili circa di spese

Mappa

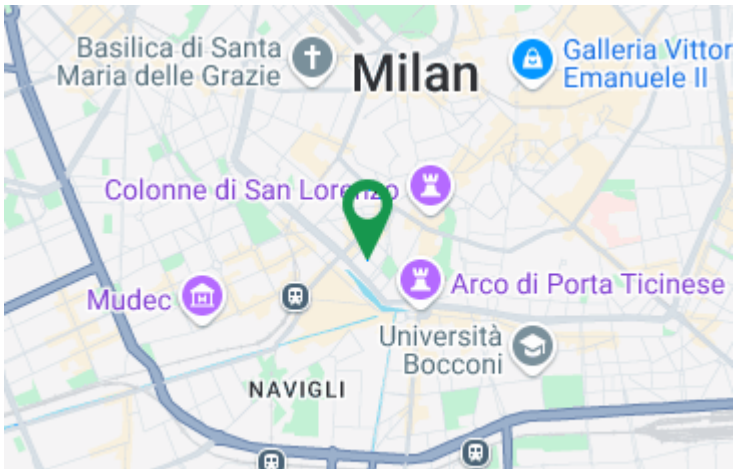

Scopri

Punta qui il tuo smartphone

TECNOCASA - HOLDING S.p.A. - P. IVA 08365140154 - Ogni agenzia ha un proprio titolare ed è autonoma.