



Rif.: 60934313

**€ 185.000**

## Trilocale in vendita

Lissone, Via Solferino

<b>Tipologia:</b>	appartamenti
<b>Superficie:</b>	mq 92 ca.
<b>Locali:</b>	3
<b>Sottotipologia:</b>	3 locali
<b>Spese Annue:</b>	€ 600
<b>Bagni:</b>	2
<b>Terrazzi:</b>	1
<b>Piano:</b>	1

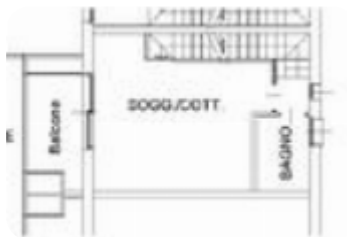

**Classe energetica:** E

EP globale non rinnovabile: 148.82 kW h/m<sup>2</sup> anno

EP globale rinnovabile: 4.58 kW h/m<sup>2</sup> anno

EP invernale del fabbricato: 😞

EP estiva del fabbricato: 😞

Se stai cercando un trilocale vicino al centro, alla stazione ferroviaria e a tutti i servizi, questa è l'occasione che fa per te! Questo appartamento sorge in una posizione strategica, comoda per chi ama vivere la città, ma desidera anche la tranquillità di una zona residenziale. Al piano terra, l'ingresso è attualmente adibito ad uso ripostiglio ed è dotato di armadiatura, ottimo per recuperare spazio. Al primo piano ti accoglie un luminoso soggiorno open space con cucina a vista, perfetto per trascorrere piacevoli serate in compagnia di amici e familiari. Dal soggiorno si accede ad un terrazzino, perfetto per godersi un caffè al sole o per colazioni all'aria aperta; sempre al primo piano è presente un bagno finestrato con box doccia, comodo e funzionale. Al piano secondo, dove si trova la zona notte, abbiamo due camere da letto, entrambe luminose e ben areate. Inoltre, c'è un ulteriore bagno finestrato con

## Mappa



Scopri

Punta qui il tuo smartphone

