Affiliato: Studio Cusano Snc
Partita IVA: 11386370966
Viale Matteotti, 14 20095 Cusano Milanino (MI)
Email: mi2s4@tecnorete.it - Tel.: 0247768501



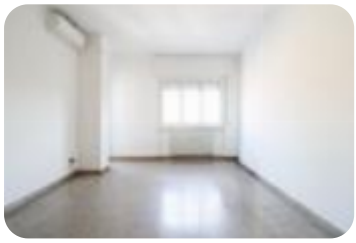











Rif.: 61276893

€ 239.000

Trilocale in vendita

Cusano Milanino, Via XXIV Maggio

Tipologia:	appartamenti
Superficie:	mq 91 ca.
Locali:	3
Sottotipologia:	3 locali
Spese Annue:	€ 2.500
Bagni:	1
Balconi:	1
Piano:	3

Classe energetica: B

EP globale rinnovabile: 83.69 kW h/m² anno

Ampio trilocale nel cuore di Cusano MilaninoIn posizione strategica, nella centralissima piazza di Cusano Milanino, proponiamo in vendita un ampio trilocale situato al terzo piano di un condominio completamente ristrutturato, privo di ascensore.L'appartamento è composto da un luminoso soggiorno, cucina abitabile, balcone con doppio accesso, due spaziose camere da letto, bagno finestrato con doccia e cantina di pertinenza.L'immobile è stato recentemente valorizzato con la sostituzione degli split e del motore dell'aria condizionata, oltre all'installazione di una nuova tenda parasole. Gli infissi, tutti in PVC con doppi vetri, garantiscono un ottimo isolamento termico e acustico.La doppia esposizione angolare est-nord assicura una piacevole luminosità e una buona ventilazione degli ambienti.Una soluzione ideale per chi desidera vivere nel pieno centro, con tutti i principali servizi, negozi e mezzi di trasporto comodamente raggiungibili a piedi.

Mappa

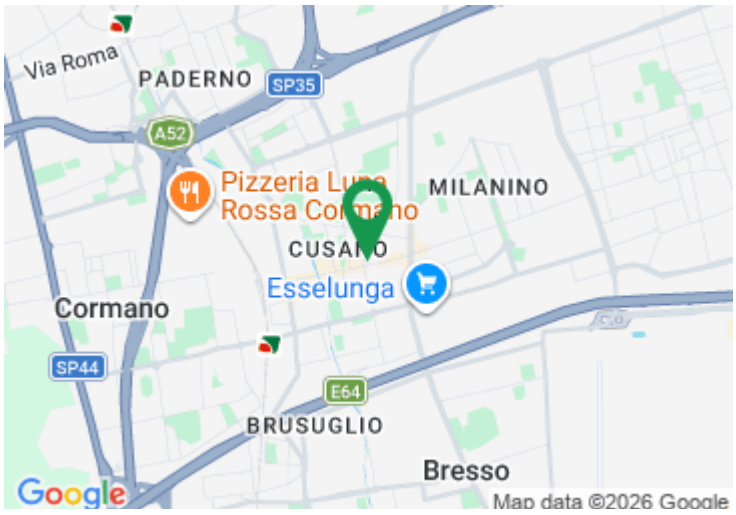

Scopri

Punta qui il tuo smartphone