Affiliato: Studio Fidia Srl
Partita IVA: 09444020961
Via Cola Montano, 24 20159 Milano (MI)
Email: mi1b2@tecnorete.it - Tel.: 0283966184 - Cell.: 340.40.48.355

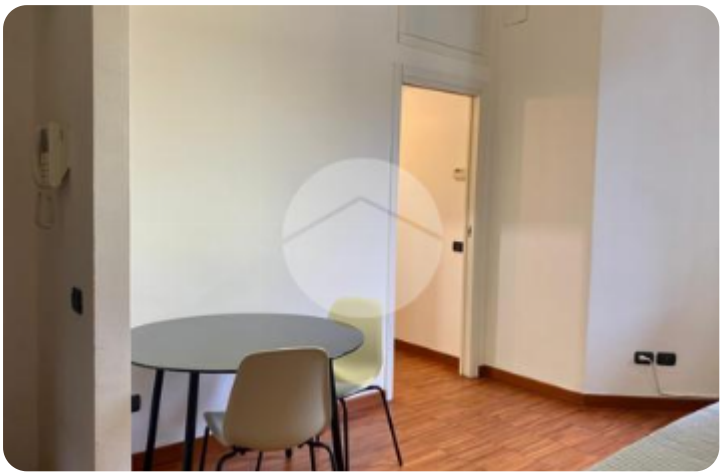













Rif.: 61298170

€ 1.000 / mese

Bilocale in affitto

Milano, Via Antonio Pollaiuolo - Isola

Tipologia:	appartamenti
Superficie:	mq 42 ca.
Locali:	2
Sottotipologia:	2 locali
Spese Annue:	€ 1.100
Bagni:	1
Piano:	4

Classe energetica: F

EP globale non rinnovabile: 206.93 kW h/m² anno

EP invernale del fabbricato: ☹

EP estiva del fabbricato: 😐

Via PollaiuoloProponiamo bilocale ristrutturato e arredato, disponibile da subito.L'immobile è situato in una delle vie più apprezzate dell'Isola al quarto piano con ascensore di uno stabile d'epoca ristrutturato con affaccio sul cortile interno. L'appartamento completamente ristrutturato è composto da zona giorno con cucina completa con tutti gli elettrodomestici, compreso forno, lavastoviglie e frigo nuovo mai usato, divano letto anch'esso nuovo e camera da letto matrimoniale con armadiatura ad angolo e ripostiglio in quota sopra l'ingresso. Anche il bagno dotato di finestra sul cavedio è stato appena rifatto interamente con sanitari sospesi, box doccia e lavatrice.L'immobile è dotato di riscaldamento autonomo con termosifoni e aria condizionata sia nella zona giono che nella zona notte.Il contratto richiesto è di anni 3+2 a canone concordato oppure transitorio della durata di minima di 12 mesi e massimo 18 mesi, oppure contratti a canone libero di anni 4+4. Al canone mensile di euro1000 si aggiungono euro 100 di spese condominiali, per un totale di euro 1100 mensili. Il deposito cauzionale da versare corrisponde a 3 mensilità. Ogni agenzia ha un proprio titolare

Mappa

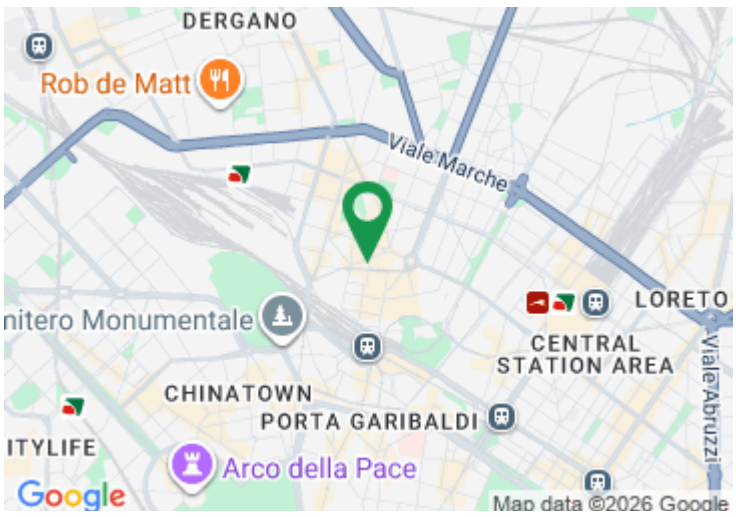

Scopri

Punta qui il tuo smartphone